

P ů d o r y s :

Myslivecké zařízení na skladování krmiva
- k r m e l e c

Jednoduchá dřevěná stavba, která slouží k příkrmování zvěře.
Stavba pro plnění funkce lesa.

Celodřevěná konstrukce - tesařsky opracována a spojována.

Veškeré dřevěné prvky budou impregnovány, ošetřeny přípravkem
na ochranu dřeva + hnědý nátěr.

Zastavěná plocha : 3 0 , 0 m² (4,0 m x 7,5 m)

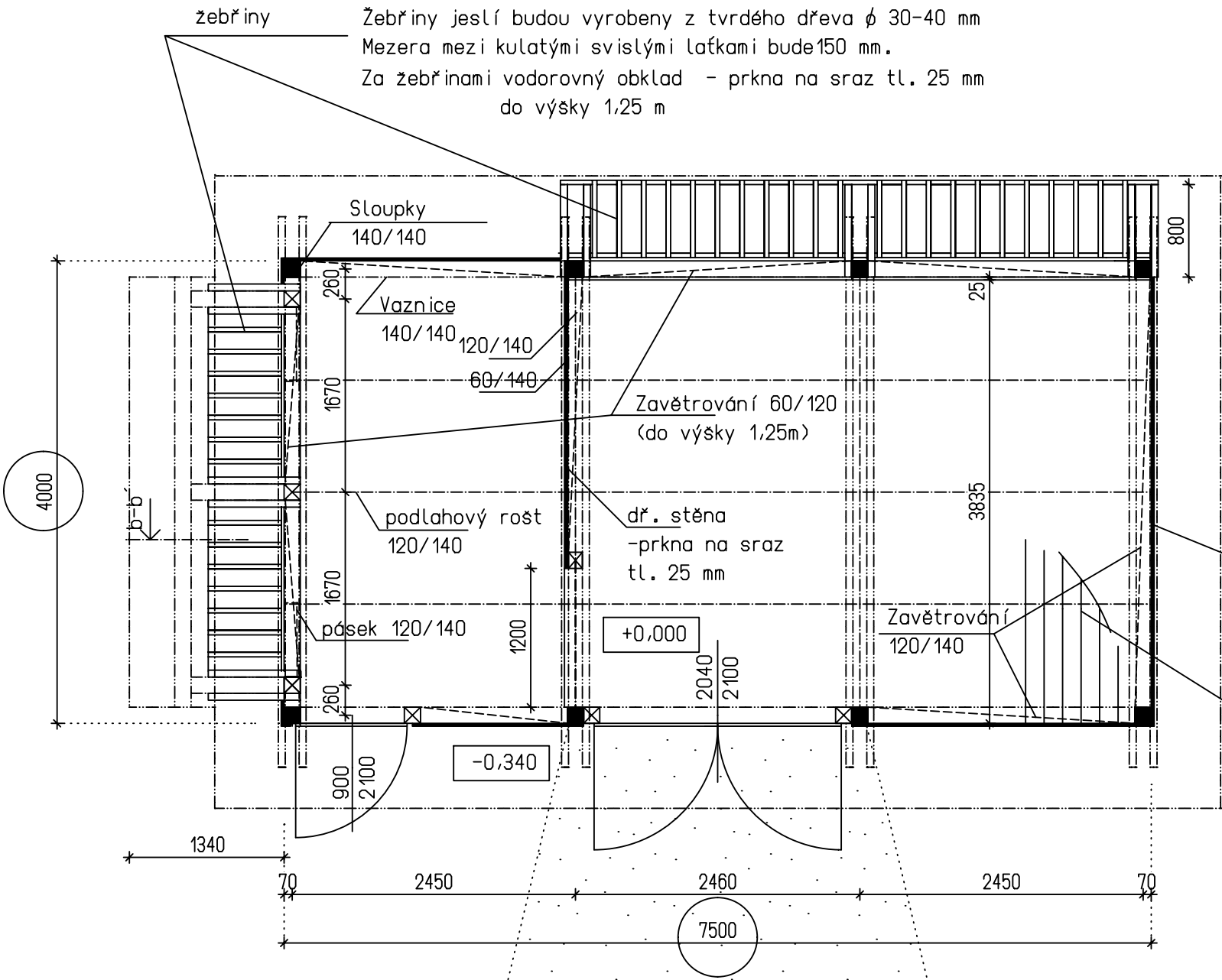

Dřevěný vodorovný obklad :
"peření" - překládaná prkna
prkna tl.= 20-25 mm, š = 150 mm
rohy budou lištovány svisle.

Podlaha : fošny tl. 50 mm
vč. dř.roštu 120/140 á cca 960 mm

výkres:		měřítko: 1:50	
P ů d o r y s		datum : 11 / 2014	
akce : Zařízení na skladování krmiva - " K r m e l e c "		číslo výkresu	
pro lesní hospodářský celek Maršov p.p.č.2283 , k.ú. Mladé Buky			
investor: Správa Krnap, IČO 00088455 Dobrovského č.p. 3, 543 01 Vrchlabí			
projektant : Ing. Dagmar Trýznová aut.ing. Do Žlábku 1313, 514 01 Jilemnice tel. 775 21 81 79			
arch.číslo:			