SMLS 38 - 647/2016

PPK

Smlouva o dílo
č. 115/1/16

uzavřená podle § 2586 a následujících občanského zákoníku
č. 89/2012 Sb., ve znění pozdějších předpisů

I. SMLUVNÍ STRANY

1.1 Zhotovitel: Tomáš Zděblo
Tiché údolí 110, 252 63 Roztoky
IČO: 76460240
Bankovní spojení : 358814790247/0100

1.2 Objednatel: Správa KRNAP Vrchlabí

Odp. zástupce: Ing. Jan Hřebačka
Odp. os. za real.: Ing. Tomáš Janata
IČO: 088 455
DIČO: *CZ 00088455*
Bankovní spojení: ČNB, č.ú. 583 0601/0710

II. PŘEDMĚTY SMLOUVY

2.1 Zhotovitel se zavazuje pro objednatele provést na svůj náklad a na své nebezpečí k provedení těchto prací :

Akce 115: Mokřina pod Vltavou, k.ú. Strážné (0,19 ha)

Činnost: pokos ploch křovinořezem, úklid a odvoz travní hmoty.

Umístění: p. p. č. část 2956/3 v k.ú. Strážné

Popis: Seč travního porostu křovinořezem a shrabání travní hmoty, celkový úklid travní hmoty na deponie zhotovitele

Termín: 31.7. - 31. 8. 2016

Akce 1477: Peklo, k.ú. Horní Lánov (0,36 ha)

Umístění: p.p.č. 2610, 2576 k.ú. Horní Lánov

Činnost: pokos ploch křovinořezem, úklid a odvoz travní hmoty.

Popis: Na vyznačených plochách bude proveden pokos křovinořezem. Posečená travní hmota bude dosušena, uklizena a odvezena na deponie zhotovitele. Na lokalitě se nachází vyznačená botanická mikrolokalita, která bude ponechána bez zásahu.

Termín: 1. seč 15. 7. - 30. 7. 2016

2016.08.25 06:23:34
CN=Kateřina Kynčlová, O=Správa Krkonošského národního parku [IČ 00088455]
OU=2479
serialNumber=1c 83 56
ISSUER CN=PostSignum Qualified CA 2

Akce 1478: U lipky a Xerotherm, k.ú. Víchová nad Jizerou (0,56 ha)

Činnost: pokos ploch křovinořezem, vyřezání pařízků po předchozích výřezech drobného náletu cca 50 ks, úklid a odvoz hmoty.

Umístění části a):
„Xerotherm" – 0,22 ha, část p.p.č. 453/0, k.ú. Víchová nad Jizerou

Termín: od 15. 7. do 30. 7. 2016, s výjimkou zvláště označených botanických mikrolokalit.

Umístění části b):
„U lipky" - 0,34 ha, část p.p.č. 658/0, část p.p.č. 624/0, k.ú. Víchová nad Jizerou

Popis: Na vyznačených plochách bude proveden pokos křovinořezem. Na části Xerotherm dojde k vyříznutí pařízků po předcházejících výřezech drobných náletů cca 50 ks na úroveň terénu. Posečená travní a vyřezaná dřevní hmota bude uklizena a odvezena na deponie zhotovitele.

Termín: od 1. 8. do 15. 8. 2016

Veškeré činnosti na ploše
Budou provedeny šetrně, dle výše uvedených podmínek. Při vzniku jakéhokoli poškození vegetačního krytu či technických zařízení bude náprava konzultována s odpovědnou osobou za realizaci.

2.2 Objednavatel se zavazuje zhotoviteli sdělit konkrétní informace a pokyny potřebné k zajištění činností, zejména o lokalizaci zájmových ploch a způsobu provedení jednotlivých činností. Dále se zavazuje umožnit zhotoviteli přístup na uvedené pozemky za účelem provedení níže uvedených prací a výsledky činnosti převzít.

2.3 Při provádění díla je zhotovitel vázán pokyny objednatele. Pokud zhotovitel použije k provedení díla jiné věci, je jejich kupní cena zahrnuta v ceně za provedení díla, pokud se smluvní strany nedohodnou jinak.

III. CENA A PLATEBNÍ PODMÍNKY

3.1 Cena je stanovena na základě kalkulace vycházející ze Směrnice MŽP č. 1/2015 pro poskytování finančních prostředků v rámci Programu péče o krajinu v letech 2015 – 2017 a nabídky podané zhotovitelem v rámci výběrového řízení 42/2016 „Provádění hospodářských prací v rámci dotačních programů MŽP - PPK". V konečné výši činí:

29 476,-Kč (slovy dvacetdevěttisíc čtyřistasedmdesátšest korun), bez DPH.

Zhotovitel je/není plátcem DPH.

3.1 Konečné vyúčtování bude zhotovitelem vystaveno nejpozději do 15. 11. 2016, po předání a převzetí díla na základě potvrzení o převzetí díla objednatelem ve stanoveném rozsahu.

3.2 Faktury budou mít tyto náležitosti: označení faktury a její číslo, bankovní spojní, číslo účtu, název a sídlo zhotovitele, předmět smlouvy a fakturovanou částku.

3.4 Faktury vystavené zhotovitelem budou splatné do 21 dnů po jejich obdržení objednatelem. Objednatel může faktury vrátit do data jejich splatnosti, pokud obsahují nesprávné nebo neúplné náležitosti či údaje.

IV. SMLUVNÍ POKUTY

4.1 V případě dodání vadného díla bude zhotoviteli proplacena pouze řádně provedená část díla dle odst. 2.1. Cena za částečně provedenou práci bude stanovena na základě vykonané práce (druhu a objemu), podílu této práce na ceně celkové dle kalkulace prací pro VŘ a ceny vzešlé z VŘ uvedené v odstavci 3.1.

4.2 Vadou díla se rozumí veškeré konání, které je odlišné od podmínek zadání vyjmenovaných v bodu 2.1. Mulčování travního porostu je považováno za vadu díla, není-li ve smlouvě uvedeno jinak. Vadou díla se rozumí taktéž ponechání více jak 10% posečené travní hmoty na ploše (dle posouzení odpovědné osoby objednatele).

4.3 Za každý den prodlení, uhradí zhotovitel objednateli pokutu ve výši 0,5% z celkové ceny díla v daném kalendářním roce, nebude-li s objednatelem domluveno jinak, např. z důvodu nemožnosti plnit zakázku v důsledku nevhodných klimatických podmínek.

4.4 V případě odstoupení zhotovitele od smlouvy po jejím řádném podpisu uhradí zhotovitel smluvní pokutu ve výši 20% z celkové ceny díla.

4.5 V případě prodlení objednatele s placením faktury uhradí objednatel zhotoviteli smluvní pokutu ve výši 0,05 % z nezaplacené částky za každý den prodlení.

4.6 Smluvní pokuty, sjednané touto smlouvou, hradí povinná strana nezávisle na tom, zda a v jaké výši vznikne druhé straně v této souvislosti škoda.

V. OSTATNÍ UJEDNÁNÍ

5.1 Objednatel je oprávněn kontrolovat provádění díla, jak v průběhu realizace prací, tak i po jejich skončení. Zjistí-li, že zhotovitel provádí dílo v rozporu se svými povinnostmi, je oprávněn žádat po zhotoviteli provádění díla řádným způsobem. Jestliže tak zhotovitel neučiní ani v přiměřené lhůtě k tomu poskytnuté, je objednatel oprávněn odstoupit od smlouvy a požadovat vrácení poskytnutých finančních prostředků v plné výši.

5.2 Tato smlouva může být měněna a doplňována pouze písemnými a očíslovanými dodatky podepsanými oprávněnými zástupci smluvních stran.

5.3 Zhotovitel prohlašuje, že při plnění předmětu díla neporušuje povinnosti stanovené mu zákonem č. 435/2004 Sb., o zaměstnanosti, v platném znění.

5.4 V ostatním se řídí práva a povinnosti smluvních stran příslušnými ustanoveními obchodního zákoníku.

5.5 Nedílnou součástí smlouvy jsou přílohy :

č. 1 náhledové mapy

5.6 Zhotovitel bezvýhradně souhlasí se zveřejněním své identifikace a dalších parametrů smlouvy, včetně vyplacené ceny.

5.7 Tato smlouva se vyhotovuje ve třech exemplářích, z nichž jeden obdrží zhotovitel a dva objednatel.

5.8 Tato smlouva nabývá platnosti a účinnosti dnem jejího podpisu oprávněnými zástupci smluvních stran.

V Vrchlabí dne 15/7 2016

V Rozhraní dne 20. 7. 2016

Za objednavatele:

Správa Krkonošského národního parku
Dobrovského 3
543 01 VRCHLABÍ
IČ: 00088455 DIČ: CZ00088455

Ing. Jan Hřebačka, ředitel

Za zhotovitele:

Tomáš Zděblo

Za správnost:

č. 09:

Mokřina pod Vltavou (0,19 ha)
2954/2
333/0
2965/0
2964/2
2962/0
2933/0
2964/1
2992/0
2954/1
1
2961/0
2956/2
2956/1
332/0
2956/0
Vysvětlivky
PPK 2016 Seč křovinořezem
PPK Pracovní plochy_2016
Katastr nemovitostí_2016_01
0 5 10 20 30 m
N

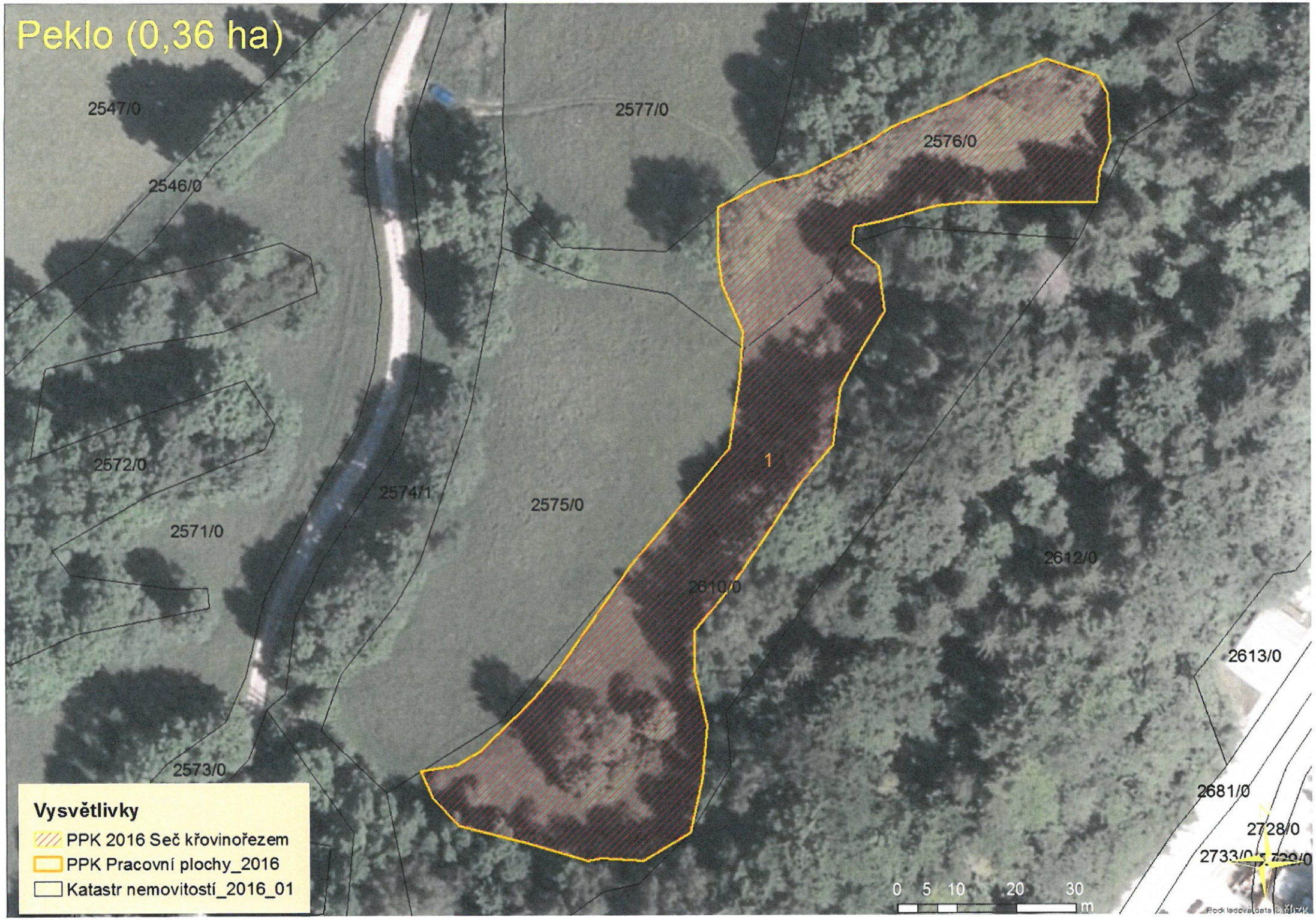
Peklo (0,36 ha)
2547/0
2546/0
2577/0
2576/0
2572/0
2574/1
2575/0
2571/0
1
2610/0
2612/0
2613/0
2573/0
2681/0
2728/0
2733/0
0 5 10 20 30
m
Vysvětlivky
PPK 2016 Seč křovinořezem
PPK Pracovní plochy_2016
Katastr nemovitostí_2016_01

U lipky (0,34 ha)
666/0
659/1
658/0
1
624/0
623/2
626/2
Vysvětlivky
PPK 2016 Seč křovinořezem
PPK Pracovní plochy_2016
Katastr nemovitostí_2016_01
0 4,75 9,5 19 28,5
m
N

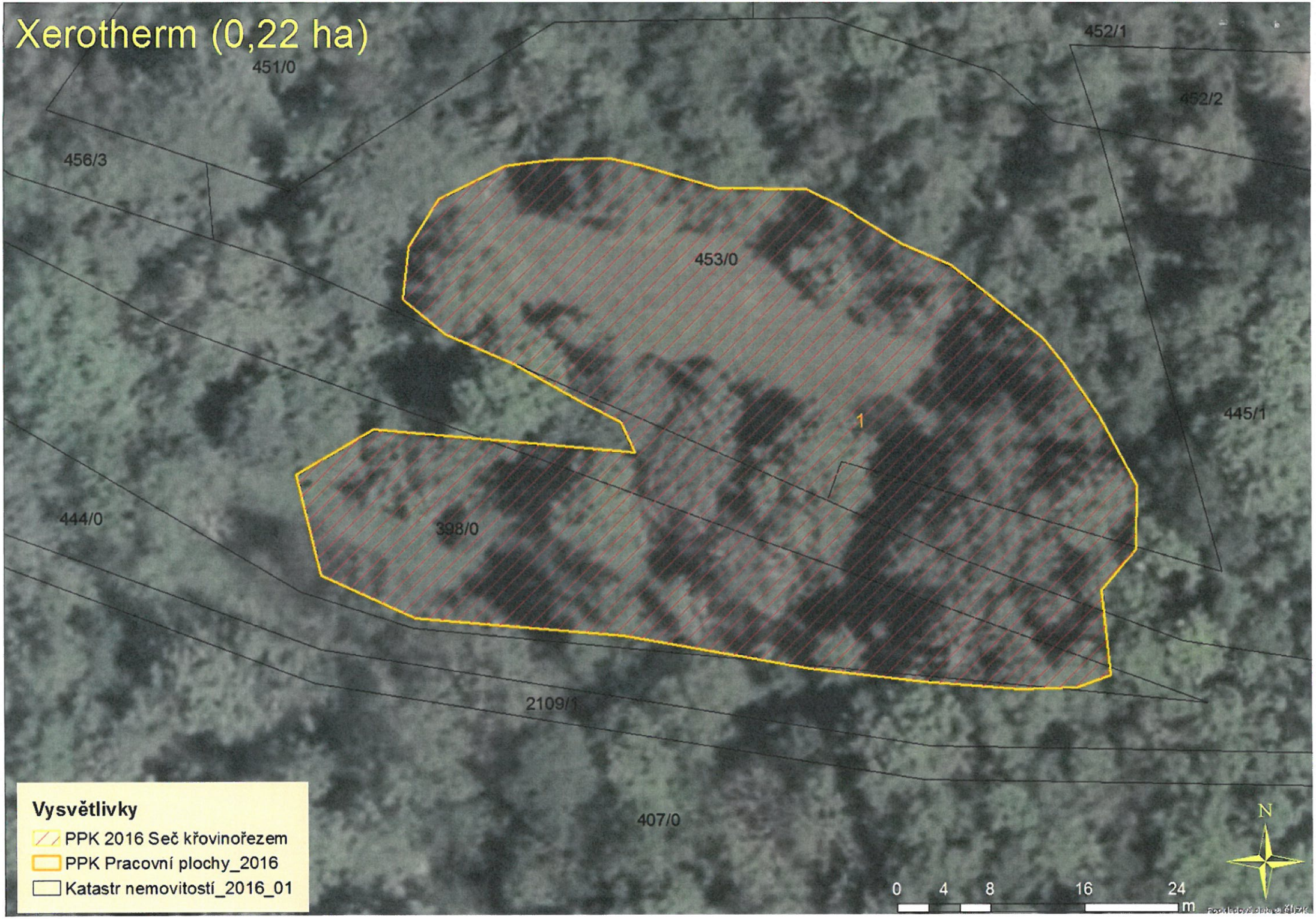
Xerotherm (0,22 ha)
451/0
452/1
452/2
456/3
453/0
1
445/1
444/0
398/0
2109/1
407/0
Vysvětlivky
PPK 2016 Seč křovinořezem
PPK Pracovní plochy_2016
Katastr nemovitostí_2016_01
N
0 4 8 16 24
m