

PPK

Smlouva o dílo č. 1428/1/16

uzavřená podle § 2586 a následujících občanského zákoníku
č. 89/2012 Sb., ve znění pozdějších předpisů

I. SMLUVNÍ STRANY

- 1.1 Zhotovitel:** Ing. Jan Servus
- Sídlo:** Dolnice 12, 621 Brno
IČO: 763 545 63
Bankovní spojení : 1404042113/0800
- 1.2 Objednatel:** Správa KRNAP Vrchlabí
- Odp. zástupce:** Ing. Jan Hřebačka, ředitel
Odp. os. za real.: Ing. Tomáš Janata
IČO: 088 455
DIČO: CZ 00088455
Bankovní spojení: ČNB, č.ú. 583 0601/0710

II. PŘEDMĚTY SMLOUVY

- 2.1** Zhotovitel se zavazuje pro objednatele provést na svůj náklad a na své nebezpečí k provedení těchto prací:

Akce č. 1428 Krakonošův a Celní lom, k.ú. Horní Albeřice (0,37 ha)

Umístění: části p.p.č. 411/0, 411/2, k.ú. Horní Albeřice

Činnost: pokos travní hmoty křovinořezem, odstranění zmlazujícího náletu s podrostem křovinořezem.

Popis:

Krakonošův lom (0,20): na vyznačených místech bude proveden pokos travní hmoty křovinořezem, včetně obsekání dřevin v lemu. Posečená travní hmota bude uklizena a odvezena na deponie zhotovitele.

Celní lom: podle instrukcí na místě bude proveden pokos travní hmoty křovinořezem (0,07 ha) a odstranění zmlazujícího náletu s podrostem křovinořezem (0,10 ha). Hmota bude uklizena a odvezena na deponie zhotovitele.

Termín: 15.7. - 30.7. 2016

Akce č. 1479 Černý Důl - lokalita Za kostelem (0,09 ha) a Šušmaňák (0,77 ha), k.ú. Černý Důl

Činnost: pokos travní hmoty křovinořezem, příp. ručně vedenou sekačkou, včetně vysekání náletů a obsekání odrostlých dřevin.

Umístění: části p.p.č. část 515/1, 726/1, 726/2, 727/2, k.ú. Černý Důl

Popis: Na vyznačených místech bude proveden pokos travní hmoty křovinořezem. Travní hmota bude shrabána a odvezena na deponie zhotovitele.

Termín:

Šušmaňák - od 15. 7. do 1. 8. 2016
Za kostelem - od 1. 8. do 15. 8. 2016

Veškeré činnosti na ploše

Budou provedeny šetrně, dle výše uvedených podmínek. Při vzniku jakéhokoli poškození vegetačního krytu či technických zařízení bude náprava konzultována s odpovědnou osobou za realizaci.

- 2.2** Objednavatel se zavazuje zhotoviteli sdělit konkrétní informace a pokyny potřebné k zajištění činností, zejména o lokalizaci zájmových ploch a způsobu provedení jednotlivých činností. Dále se zavazuje umožnit zhotoviteli přístup na uvedené pozemky za účelem provedení níže uvedených prací a výsledky činnosti převzít.
- 2.3** Při provádění díla je zhotovitel vázán pokyny objednatele. Pokud zhotovitel použije k provedení díla jiné věci, je jejich kupní cena zahrnuta v ceně za provedení díla, pokud se smluvní strany nedohodnou jinak.

III. CENA A PLATEBNÍ PODMÍNKY

- 3.1** Cena je stanovena na základě kalkulace vycházející ze Směrnice MŽP č. 1/2015 pro poskytování finančních prostředků v rámci Programu péče o krajinu v letech 2015 – 2017 a nabídky podané zhotovitelem v rámci výběrového řízení 42/2016 „Provádění hospodářských prací v rámci dotačních programů MŽP - PPK“. V konečné výši činí:

32 400,-Kč (slovy třicetdva tisíc čtyřista korun), bez DPH.

Zhotovitel je/není plátcem DPH.

- 3.2** Konečné vyúčtování bude zhotovitelem vystaveno nejpozději do 15. 11. 2016, po předání a převzetí díla na základě potvrzení o převzetí díla objednatelem ve stanoveném rozsahu.
- 3.3** Faktury budou mít tyto náležitosti: označení faktury a její číslo, bankovní spojení, číslo účtu, název a sídlo zhotovitele, předmět smlouvy a fakturovanou částku.
- 3.4** Faktury vystavené zhotovitelem budou splatné do 21 dnů po jejich obdržení objednatelem. Objednatel může faktury vrátit do data jejich splatnosti, pokud obsahují nesprávné nebo neúplné náležitosti či údaje.

IV. SMLUVNÍ POKUTY

- 4.1 V případě dodání vadného díla bude zhotoviteli proplacena pouze řádně provedená část díla dle odst. 2.1. Cena za částečně provedenou práci bude stanovena na základě vykonané práce (druhu a objemu), podílu této práce na ceně celkové dle kalkulace prací pro VŘ a ceny všešlé z VŘ uvedené v odstavci 3.1.
- 4.2 Vadou díla se rozumí veškeré konání, které je odlišné od podmínek zadání vyjmenovaných v bodu 2.1. Mulčování travního porostu je považováno za vadu díla, není-li ve smlouvě uvedeno jinak. Vadou díla se rozumí taktéž ponechání více jak 10% posečené travní hmoty na ploše (dle posouzení odpovědné osoby objednatele).
- 4.3 Za každý den prodlení, uhradí zhotovitel objednateli pokutu ve výši 0,5% z celkové ceny díla v daném kalendářním roce, nebude-li s objednatelem domluveno jinak, např. z důvodu nemožnosti plnit zakázku v důsledku nevhodných klimatických podmínek.
- 4.4 V případě odstoupení zhotovitele od smlouvy po jejím řádném podpisu uhradí zhotovitel smluvní pokutu ve výši 20% z celkové ceny díla.
- 4.5 V případě prodlení objednatele s placením faktury uhradí objednatel zhotoviteli smluvní pokutu ve výši 0,05 % z nezaplacené částky za každý den prodlení.
- 4.6 Smluvní pokuty, sjednané touto smlouvou, hradí povinná strana nezávisle na tom, zda a v jaké výši vznikne druhé straně v této souvislosti škoda.

V. OSTATNÍ UJEDNÁNÍ

- 5.1 Objednatel je oprávněn kontrolovat provádění díla, jak v průběhu realizace prací, tak i po jejich skončení. Zjistí-li, že zhotovitel provádí dílo v rozporu se svými povinnostmi, je oprávněn žádat po zhotoviteli provádění díla řádným způsobem. Jestliže tak zhotovitel neučiní ani v přiměřené lhůtě k tomu poskytnuté, je objednatel oprávněn odstoupit od smlouvy a požadovat vrácení poskytnutých finančních prostředků v plné výši.
- 5.2 Tato smlouva může být měněna a doplňována pouze písemnými a očíslovanými dodatky podepsanými oprávněnými zástupci smluvních stran.
- 5.3 Zhotovitel prohlašuje, že při plnění předmětu díla neporušuje povinnosti stanovené mu zákonem č. 435/2004 Sb., o zaměstnanosti, v platném znění.
- 5.4 V ostatním se řídí práva a povinnosti smluvních stran příslušnými ustanoveními obchodního zákoníku.
- 5.5 Nedílnou součástí smlouvy jsou přílohy :
- č. 1 náhledové mapy
- 5.6 Zhotovitel bezvýhradně souhlasí se zveřejněním své identifikace a dalších parametrů smlouvy, včetně vyplacené ceny.
- 5.7 Tato smlouva se vyhotovuje ve třech exemplářích, z nichž jeden obdrží zhotovitel a dva objednatel.
- 5.8 Tato smlouva nabývá platnosti a účinnosti dnem jejího podpisu oprávněnými zástupci smluvních stran.

Va. *veचना* dne *15/7 2016*

Va. *Vrchlabí* dne *15.7.16*

Správa Krkonošského národního parku
Dobrušského 3
543 01 VRCHLABÍ
IČ: 00088455 DIČ: CZ00088455
na *[signature]*

Za objednatele:

Ing. Jan Hřebačka, ředitel

Za správnost:

č. 09:

Za zhotovitele:

[signature]
Ing. JAN SERVUS
služby pro les a zahradu
Jana Ševčíka 260/12, 621 00 BRNO
IČO: 76354563
telef: +420 774 659 263

Horní Albeřice - Krakonošův (0,20 ha) a Celní lom (0,17 ha)



Vysvětlivky

- PPK 2016 Seč lehkou mechanizací
- PPK 2016 Seč křovinořezem
- PPK Pracovní plochy_2016
- Katastr nemovitosti_2016_01



Šušmaňák (0,77 ha)

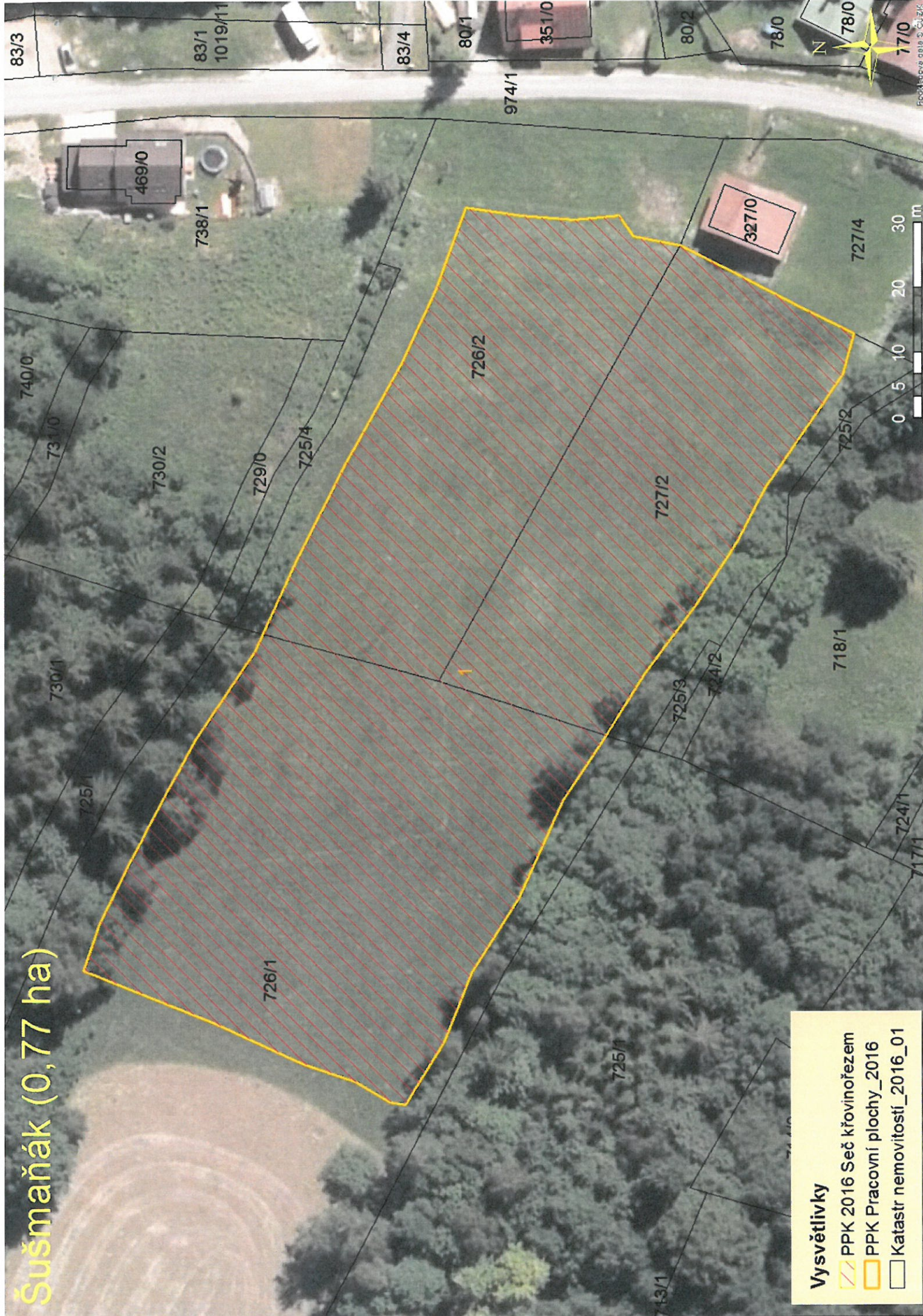

Vysvětlivky

- PPK 2016 Seč křovinořezem
- PPK Pracovní plochy_2016
- Katastr nemovitostí_2016_01

Za kostelem (0,09 ha)

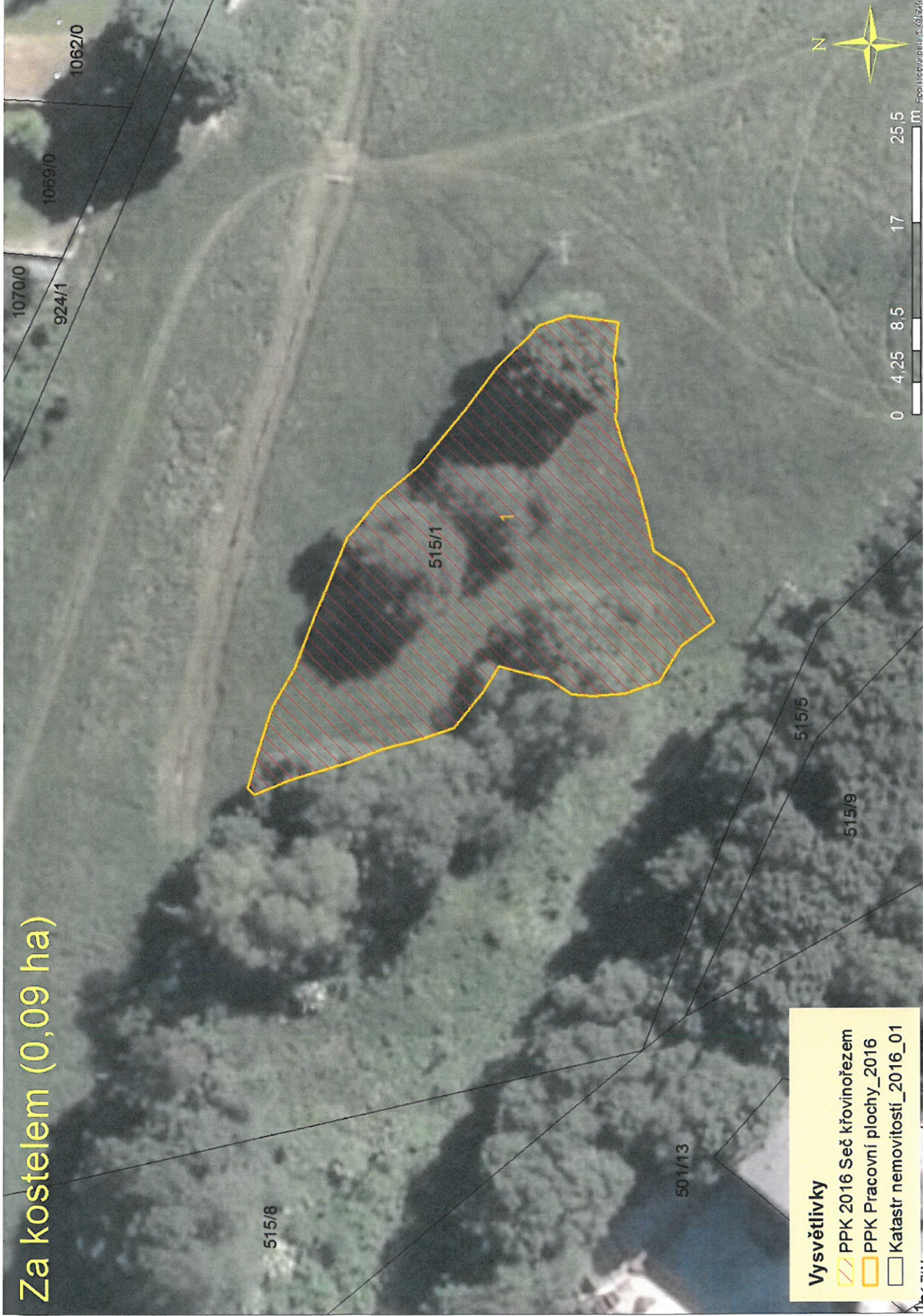

Vysvětlivky

- PPK 2016 Seč křovinořezem
- PPK Pracovní plochy_2016
- Katastr nemovitostí_2016_01

