



Název:

**EIS JASU<sup>®</sup> CS**

**Kontrola odběratelů v insolvenčním rejstříku (ISIR)**

Verze:

**1.7**

Datum vydání:

**18.11.2014**

Název souboru:

Dokumentace EIS - Dokumentace EIS - Kontrola odběratelů v ISIR 1\_7

Popis:

Popis, instalace a nastavení automatické kontroly na insolvenční rejstřík (ISIR)

Autor:

Petr Toman, Josef Koutný



## Obsah

<b>1</b>	<b>Úvod.....</b>	<b>4</b>
<b>2</b>	<b>Zdroj dat ISIR.....</b>	<b>4</b>
<b>3</b>	<b>Možnosti nasazení kontroly odběratelů v ISIR .....</b>	<b>4</b>
<b>4</b>	<b>Instalace a nastavení EIS.....</b>	<b>5</b>
<b>5</b>	<b>Pohledávky.....</b>	<b>6</b>
5.1	Kontrola při zadávání dokladu .....	6
5.2	Kontrola před tiskem .....	6
5.3	Hromadná kontrola.....	7
5.4	Kontrola při hromadném generování penalizačních faktur, upomínek a souhlasů .....	8
<b>6</b>	<b>Hromadná kontrola v číselníku obchodních partnerů.....</b>	<b>9</b>

## 1 Úvod

Na základě požadavků našich zákazníků jsme doplnili do EIS JASU® CS (dále jen EIS) funkce pro kontrolu existence odběratelů v insolvenčním rejstříku (dále jen ISIR).

## 2 Zdroj dat ISIR

Všechny informace o insolvenčním řízení (rozhodnutí o insolvenci, o oddlužení atd.) jsou uloženy v centrální databázi ISIR, která v současné době obsahuje cca 16 mil. záznamů. Aby mohl EIS rozhodnout o tom, zda odběratel je či není v insolvenci, musí z těchto dat nejprve vybrat vhodné záznamy – databáze totiž obsahuje mnoho pomocných záznamů, ze kterých nelze poznat, zda je odběratel v insolvenci. Relevantní záznamy jsou proto z databáze ISIR stahovány a ukládány do pracovní tabulky pomocí nové systémové služby. Samotná kontrola na existenci odběratele v insolvenčním rejstříku pak probíhá kontrolou existence odběratele v datech pracovní tabulky.

## 3 Možnosti nasazení kontroly odběratelů v ISIR

Kontrolu odběratelů na existenci v ISIR je možné zajistit různými způsoby nasazení/použití v závislosti na možnostech organizace, která bude kontroly provádět:

### 1. způsob nasazení:

Pracovní tabulka plněná daty z ISIR je v tomto případě uložena na serveru MÚZO Praha s.r.o. (dále jen MÚZO) a o její aktualizaci a údržbu se stará systémová služba instalovaná v MÚZO.

EIS zjišťuje insolvenci odběratele pomocí dotazu na webovou službu instalovanou v MÚZO.

Výhodou tohoto řešení je, že údržba pomocné databáze a systémové služby není na straně zákazníka a zákazník tak šetří zatížení a kapacitu vlastního serveru.

### 2. způsob nasazení:

Pracovní tabulka plněná daty z ISIR je v tomto případě uložena přímo v databázi EIS na serveru zákazníka a o její aktualizaci a údržbu se stará v pravidelných časových intervalech systémová služba instalovaná u zákazníka.

EIS zjišťuje insolvenci odběratele pomocí přímého dotazu do pracovní tabulky v databázi EIS.

Výhodou tohoto řešení je rychlá odezva při ověřování odběratele na insolvenci z EIS. Nevýhodou je údržba systémové služby a také velikost pomocné tabulky s informacemi z ISIR. Nyní má cca 4 mil. záznamů a neustále poroste.

### 3. způsob nasazení:

Pracovní tabulka plněná daty z ISIR je v tomto případě uložena na serveru zákazníka mimo databázi EIS a o její aktualizaci a údržbu se stará v pravidelných časových intervalech systémová služba instalovaná u zákazníka.

EIS zjišťuje insolvenci odběratele pomocí dotazu na webovou službu instalovanou u zákazníka, která vyhodnocuje data v pracovní tabulce v databázi mimo EIS.

Výhodou tohoto řešení je rychlá odezva při ověřování odběratele na insolvenční z EIS a možnost využití webové služby pro zjišťování insolvenční i z jiných aplikací. Nevýhodou je údržba systémové a webové služby a také velikost pomocné tabulky s informacemi z ISIR.

## 4 Instalace a nastavení EIS

Pro využívání automatické kontroly odběratelů na existenci v ISIR musí mít zákazník zakoupenou licenci EIS, která tyto kontroly umožňuje. Současně se zakoupením licence EIS obdrží zákazník podle způsobu nasazení instalační soubory:

- systémové služby,
- webové služby,
- podpory komunikace s webovými službami v EIS.

S konkrétním způsobem nasazení a instalací výše uvedených komponent pomůžou pracovníci MÚZO.

Po načtení nové licence do EIS se v Parametrech systému ve složce Komunikace zpřístupní nová podsložka Insolvenční rejstřík ISIR (viz obrázek níže), kde je třeba nastavit parametry:

- Automatická kontrola odběratele v ISIR – po zapnutí tohoto parametru bude EIS automaticky ověřovat, zda je odběratel v insolvenční, při zadání odběratele do pohledávky.
- Kontrola odběratele v ISIR před tiskem – po zapnutí tohoto parametru bude EIS automaticky ověřovat, zda je odběratel v insolvenční, před zahájením tisku faktury.
- URL služby ISIR – zde se uvede adresa webové služby pro vzdálené ověřování odběratelů v ISIR, např.: [http://serverts.muzo.cz/Muzo.ISIR.svc\\_Test/ServiceMuzoISIR.svc](http://serverts.muzo.cz/Muzo.ISIR.svc_Test/ServiceMuzoISIR.svc). Pokud parametr ponecháte prázdný, EIS bude vyhledávat odběratele v pomocné tabulce uložené přímo v databázi EIS.

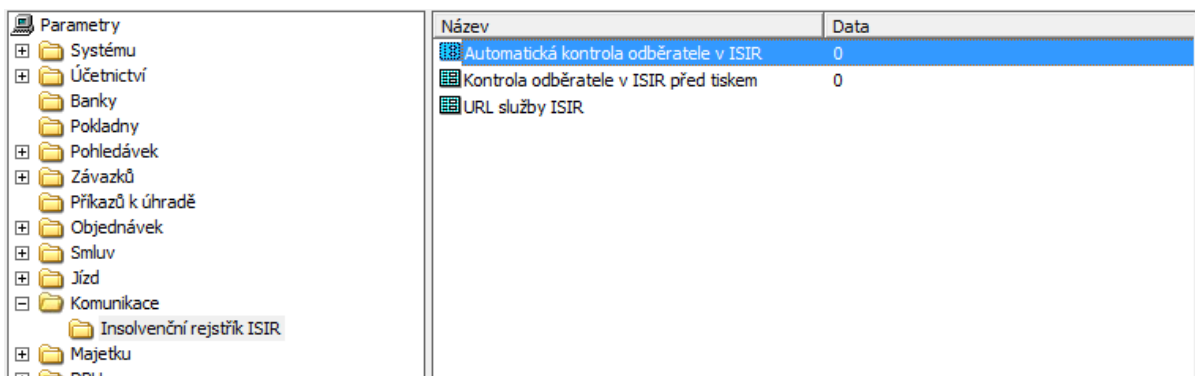

Název	Data
Automatická kontrola odběratele v ISIR	0
Kontrola odběratele v ISIR před tiskem	0
URL služby ISIR	

## 5 Pohledávky

Automatická kontrola odběratelů na existenci v ISIR je zabudována do evidencí Vydané faktury, Vydané zálohové faktury, Vydané dobropisy, Jiné pohledávky a Penalizační faktury.

### 5.1 Kontrola při zadávání dokladu

Při zápisu dokladu do některé z výše uvedených evidencí dojde po zapsání hodnoty do pole Kód obchodního partnera (odběratele) ke spuštění automatické kontroly na existenci odběratele v ISIR. Pokud je odběratel v insolvenčním řízení, objeví se informační hláška, viz obrázek níže. Po potvrzení tlačítka OK program pokračuje běžným způsobem.

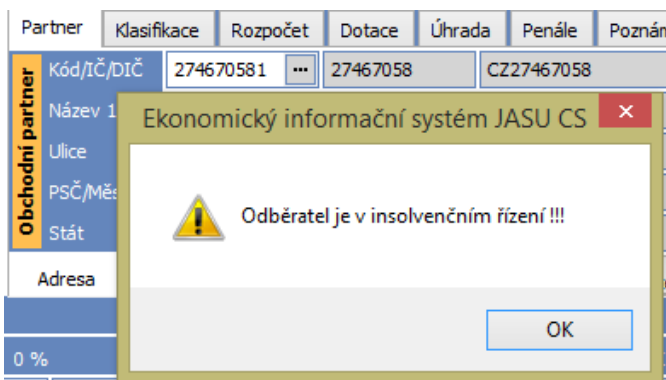

Kontrolu lze uživatelsky vypnout v parametrech formuláře vypnutím vypínače Kontrola v ISIR.

Kontrola v ISIR

### 5.2 Kontrola před tiskem

Je možné, že mezi zapsáním dokladu do některé z výše uvedených evidencí a jeho tiskem je s odběratelem zahájeno insolventní řízení. Proto je v EIS zabudována kontrola na existenci v ISIR i před tiskem dokladu. Pokud je odběratel v insolvenčním řízení, objeví se informační hláška, viz obrázek níže. Po potvrzení tlačítka OK program pokračuje běžným způsobem.

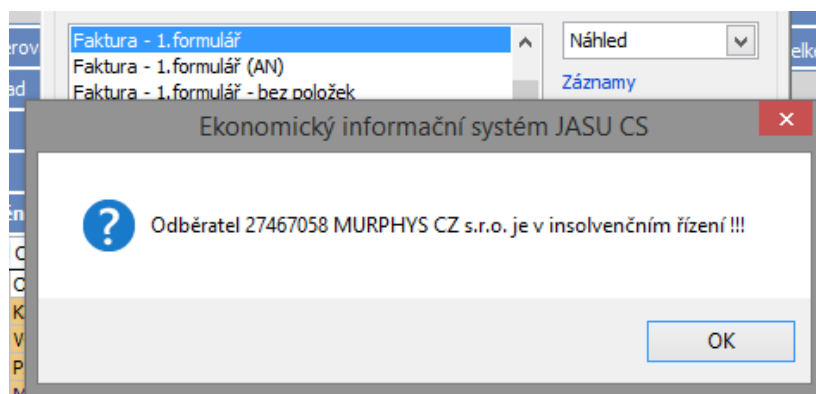

### 5.3 Hromadná kontrola

Tuto funkci lze spustit ze speciálního menu v každé z výše uvedených evidencí, např. v evidenci Vydané faktury z menu Volby vydaných faktur → Kontrola odběratelů v insolvenčním rejstříku (ISIR). Po spuštění se objeví se dialogové okno, kde je možné nastavit rozsah záznamů, pro které se provede kontrola (Aktuální, Označené, Neoznačené a Všechny), eventuálně lze rozsah záznamů ještě omezit pomocí vypínače „Kontrolovat jen odběratele s pohledávkou“. V tomto případě budou kontrolováni jen odběratelé, u kterých existuje jedna nebo více neuhrazených nebo částečně uhrazených faktur. Protokol o provedené kontrole je možné omezit vypínačem „Vypsát pouze odběratele v insolvenčním řízení“. Po spuštění kontroly potvrzením tlačítka OK lze kontrolu kdykoliv přerušit stisknutím klávesy Esc.

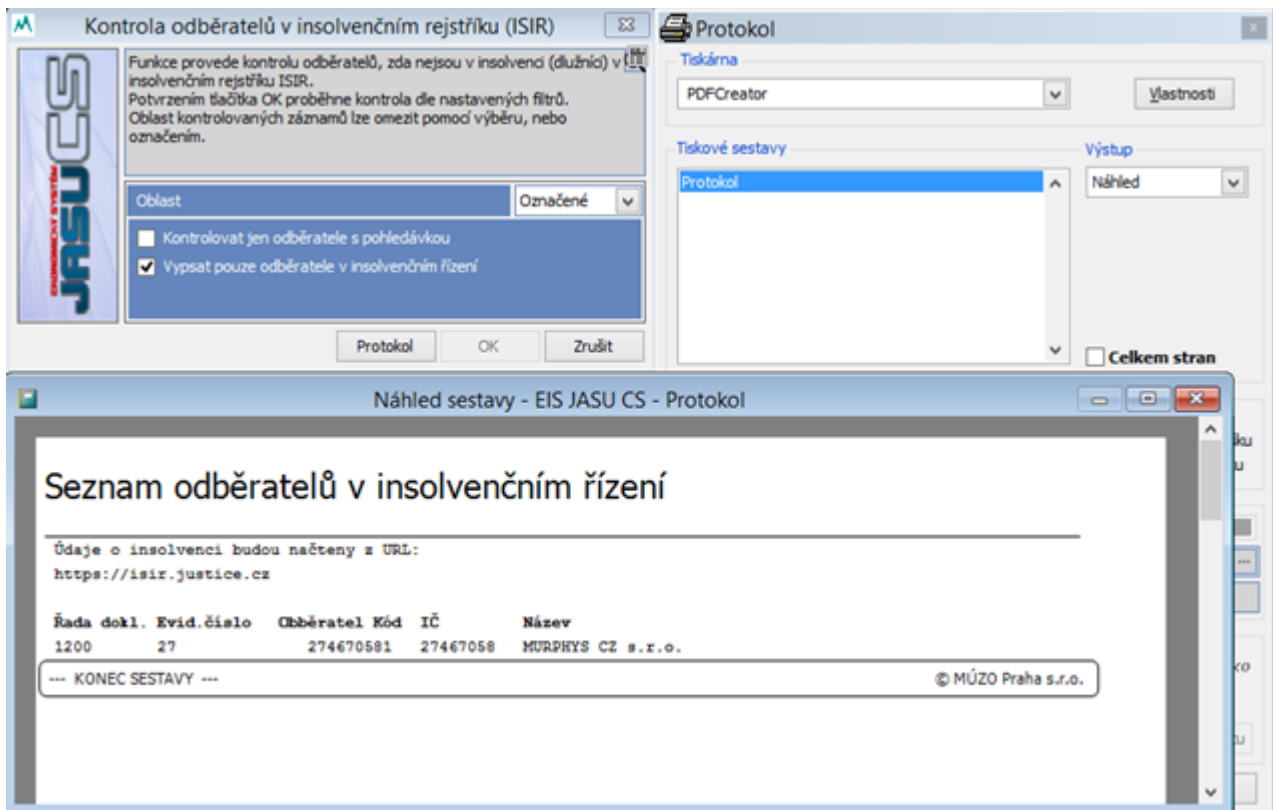

## 5.4 Kontrola při hromadném generování penalizačních faktur, upomínek a souhlasů

Pokud je zapnut parametr systému „Automatická kontrola odběratele v ISIR“, je v průběhu ukládání hromadně vygenerovaných penalizačních faktur upomínek a souhlasů provedena kontrola partnerů v ISIR. Je-li některý z partnerů v insolvenčním řízení, je vypsán protokol se seznamem odběratelů v insolvenčním řízení.

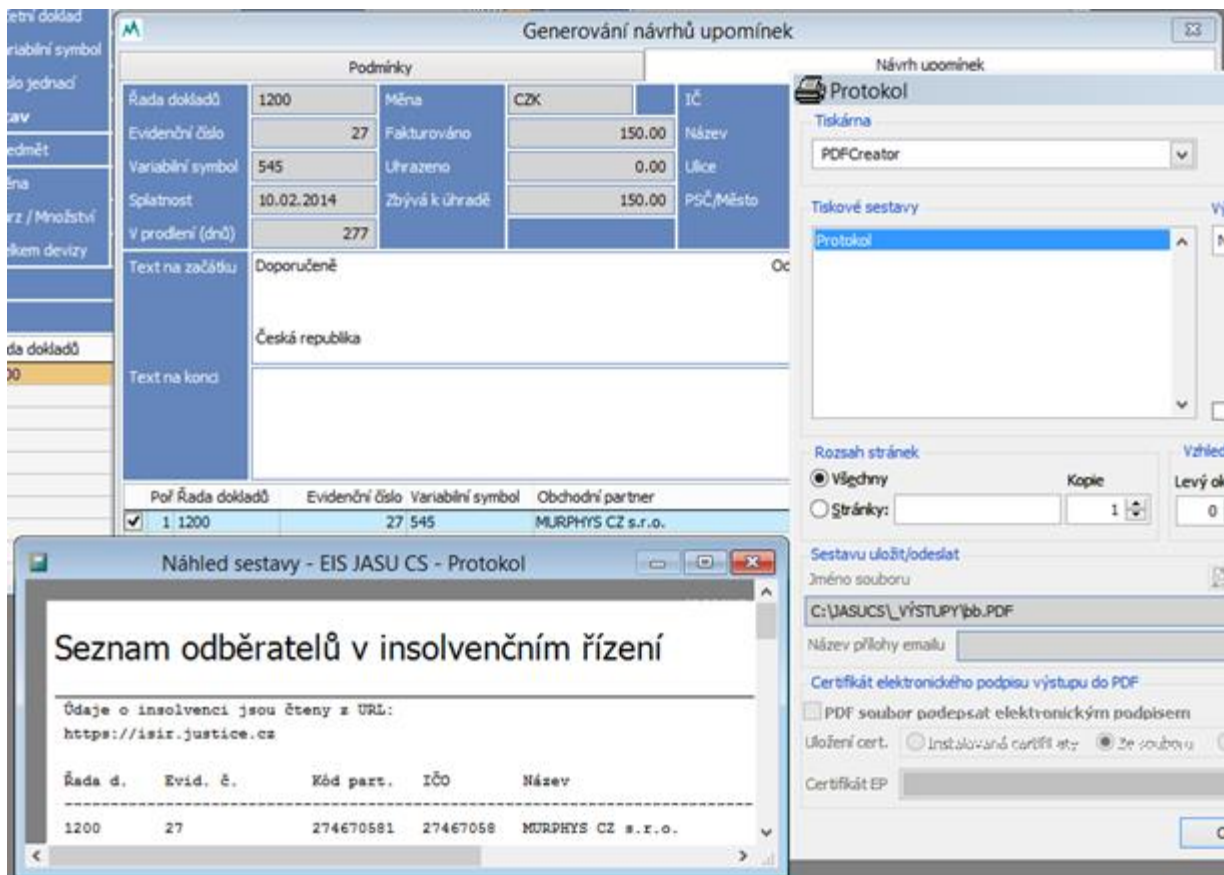

The screenshot displays the 'Generování návrhů upomínek' (Generating reminder drafts) window. The main area shows a table of conditions and a preview of the reminder draft. The conditions table includes:

Podmínky	Měna	CZK	IČ
Řada dokladů: 1200	Fakturováno	150.00	Název
Evidenční číslo: 27	Ufrazeno	0.00	Ulice
Variabilní symbol: 545	Zbývá k úhradě	150.00	PSČ/Město
Splatnost: 10.02.2014			
V prodloužení (dnů): 277			

The preview window, titled 'Náhled sestavy - EIS JASU CS - Protokol', shows the following content:

**Seznam odběratelů v insolvenčním řízení**

Údaje o insolvenční jsou čteny z URL:  
<https://isir.justice.cz>

Řada d.	Evid. č.	Kód part.	IČO	Název
1200	27	274670581	27467058	MURPHYS CZ s.r.o.

The background window shows the 'Návrh upomínek' (Reminder draft) settings, including the printer (PDFCreator), the number of pages (1), and the file name 'C:\JASUCS\\_VYSTUPY\pb.PDF'.



## 6 Hromadná kontrola v číselníku obchodních partnerů

Tuto funkci lze spustit v číselníku Obchodní partneři z menu Volby obchodních partnerů → Kontrola v insolvenčním rejstříku (ISIR). Po spuštění se objeví dialogové okno, kde je možné nastavit rozsah záznamů, pro které se provede kontrola (Aktuální, Označené, Neoznačené a Všechny), eventuálně lze rozsah záznamů ještě omezit pomocí vypínače „Kontrolovat jen odběratele“. V tomto případě budou kontrolováni obchodní partneři, kteří mají vystavenou nějakou pohledávku. Pokud je aktivován vypínač „Kontrolovat jen odběratele s pohledávkou“, pak budou kontrolováni pouze odběratelé, u kterých existuje jedna nebo více neuhrazených nebo částečně uhrazených faktur. Protokol o provedené kontrole je možné omezit vypínačem „Vypsat pouze odběratele v insolvenčním řízení“. Po spuštění kontroly potvrzením tlačítka OK lze kontrolu kdykoliv přerušit stisknutím klávesy Esc.

