

8710-38-154/2011

PPK

Smlouva o dílo č. 116/1/15

uzavřená podle § 2586 a následujících občanského zákoníku
č. 89/2012 Sb., ve znění pozdějších předpisů

I. SMLUVNÍ STRANY

- 1.1 Zhotovitel:** Ing. Jan Servus
Jiráskova 528, 517 24 Borohrádek
IČ: 76354563
Bankovní spojení: 1404042113/0800
- Koresp. adresa:** Mojmírovo nám. 22
Brno 612 00
- 1.2 Objednatel:** Správa KRNAP Vrchlabí
- Odp. zástupce:** Ing. Jan Hřebačka
Odp. os. za real.: Ing. Tomáš Janata
IČO: 088 455
DIČO: CZ 00088455
Bankovní spojení: Komerční banka Vrchlabí
č.ú. 335 - 601/0100

II. PŘEDMĚTY SMLOUVY

2.1 Zhotovitel se zavazuje pro objednatele provést na svůj náklad a na své nebezpečí k provedení těchto prací :

Akce 116: Víchová nad Jizerou (celkem 0,56 ha)

Umístění části a):

„Xerotherm“ – 0,22 ha, část p.p.č. 453/0, k.ú. Víchová nad Jizerou

Termín: od 28. 8. do 11. 9. 2015, s výjimkou zvláště označených botanických mikrolokalit.

Umístění části b):

„U lipky“ - 0,34 ha, část p.p.č. 658/0, část p.p.č. 624/0, k.ú. Víchová nad Jizerou

Termín: od 1. 9. do 15. 9. 2015, s výjimkou zvláště označené botanické mikrolokality.

Popis: Na vyznačených plochách bude proveden pokos křovinořezem. Posečená travní hmota bude uklizena a odvezena. Dále bude na lokalitě Xerotherm proveden výřez označeného drobného náletu stromů a křovin do 10 cm v průměru kmínku (v souhrnu cca 0,01 ha) včetně úklidu a odvozu hmoty na deponie zhotovitele.

Veškeré činnosti na ploše

Budou provedeny šetrně, dle výše uvedených podmínek. Při vzniku jakéhokoli poškození vegetačního krytu či technických zařízení bude náprava konzultována s odpovědnou osobou za realizaci a poté provedena.

- 2.2 Objednavatel se zavazuje zhotoviteli sdělit konkrétní informace a pokyny potřebné k zajištění činností, zejména o lokalizaci zájmových ploch a způsobu provedení jednotlivých činností. Dále se zavazuje umožnit zhotoviteli přístup na uvedené pozemky za účelem provedení níže uvedených prací a výsledky činnosti převzít.
- 2.3 Při provádění díla je zhotovitel vázán pokyny objednatele. Pokud zhotovitel použije k provedení díla jiné věci, je jejich kupní cena zahrnuta v ceně za provedení díla, pokud se smluvní strany nedohodnou jinak.

III. CENA A PLATEBNÍ PODMÍNKY

- 3.1 Cena je stanovena na základě kalkulace vycházející ze Směrnice MŽP č. 1/2015 pro poskytování finančních prostředků v rámci Programu péče o krajinu v letech 2015 – 2017, NOO MŽP 2015 a nabídky podané zhotovitelem v rámci výběrového řízení 56/2015 „Provádění hospodářských prací v rámci dotačních programů MŽP“. V konečné výši cena činí:

12 000,-Kč (slovy dvanáct tisíc korun), bez DPH.

Zhotovitel je/není plátcem DPH.

- 3.2 Konečné vyúčtování bude zhotovitelem vystaveno nejpozději do 15. 11. 2015, po předání a převzetí díla na základě potvrzení o převzetí díla objednatelem ve stanoveném rozsahu.
- 3.3 Faktury budou mít tyto náležitosti: označení faktury a její číslo, bankovní spojení, číslo účtu, název a sídlo zhotovitele, předmět smlouvy a fakturovanou částku.
- 3.4 Faktury vystavené zhotovitelem budou splatné do 21 dnů po jejich obdržení objednatelem. Objednatel může faktury vrátit do data jejich splatnosti, pokud obsahují nesprávné nebo neúplné náležitosti či údaje.

IV. SMLUVNÍ POKUTY

- 4.1 V případě dodání vadného díla bude zhotoviteli proplacena pouze řádně provedená část díla dle odst. 2.1. Cena za částečně provedenou práci bude stanovena na základě vykonané práce (druhu a objemu), podílu této práce na ceně celkové dle kalkulace prací pro VŘ a ceny vzešlé z VŘ uvedené v odstavci 3.1.
- 4.2 Vadou díla se rozumí veškeré konání, které je odlišné od podmínek zadání vyjmenovaných v bodu 2.1. Mulčování travního porostu je považováno za vadu díla, není-li ve smlouvě uvedeno jinak. Vadou díla se rozumí taktéž ponechání více jak 10% posečené travní hmoty na ploše (dle posouzení odpovědné osoby objednatele).
- 4.3 Za každý den prodlení, uhradí zhotovitel objednateli pokutu ve výši 0,5% z celkové ceny díla v daném kalendářním roce, nebude-li s objednatelem domluveno jinak, např. z důvodu nemožnosti plnit zakázku v důsledku nevhodných klimatických podmínek.
- 4.4 V případě odstoupení zhotovitele od smlouvy po jejím řádném podpisu uhradí zhotovitel smluvní pokutu ve výši 20% z celkové ceny díla.
- 4.5 V případě prodlení objednatele s placením faktury uhradí objednatel zhotoviteli smluvní pokutu ve výši 0,05 % z nezaplacené částky za každý den prodlení.
- 4.6 Smluvní pokuty, sjednané touto smlouvou, hradí povinná strana nezávisle na tom, zda a v jaké výši vznikne druhé straně v této souvislosti škoda.

V. OSTATNÍ UJEDNÁNÍ

- 5.1 Objednatel je oprávněn kontrolovat provádění díla, jak v průběhu realizace prací, tak i po jejich skončení. Zjistí-li, že zhotovitel provádí dílo v rozporu se svými povinnostmi, je oprávněn žádat po zhotoviteli provádění díla řádným způsobem. Jestliže tak zhotovitel neučiní ani v přiměřené lhůtě k tomu poskytnuté, je objednatel oprávněn odstoupit od smlouvy a požadovat vrácení poskytnutých finančních prostředků v plné výši.
- 5.2 Tato smlouva může být měněna a doplňována pouze písemnými a očíslovanými dodatky podepsanými oprávněnými zástupci smluvních stran.
- 5.3 Zhotovitel prohlašuje, že při plnění předmětu díla neporušuje povinnosti stanovené mu zákonem č. 435/2004 Sb., o zaměstnanosti, v platném znění.
- 5.4 V ostatním se řídí práva a povinnosti smluvních stran příslušnými ustanoveními obchodního zákoníku.
- 5.5 Nedílnou součástí smlouvy je příloha:
č. 1 náhledové mapy
- 5.6 Zhotovitel bezvýhradně souhlasí se zveřejněním své identifikace a dalších parametrů smlouvy, včetně vyplacené ceny.
- 5.7 Tato smlouva se vyhotovuje ve dvou exemplářích, z nichž jeden obdrží zhotovitel a jeden objednatel.
- 5.8 Tato smlouva nabývá platnosti a účinnosti dnem jejího podpisu oprávněnými zástupci smluvních stran.

V. Hradec Králové dne 24. 8. 2015

V. Blatná dne 24. 8. 2015

Za objednavatele:

Za zhotovitele:

Ing. Jan Hřebačka, ředitel

Ing. Jan Servus

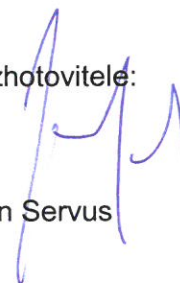
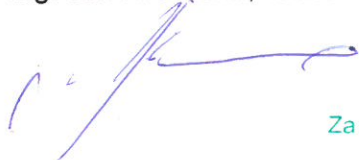

Za správnost: _____

č. 09: _____

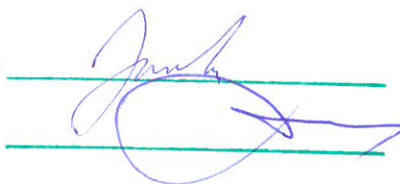

Výchová nad Jizerou - U lipky

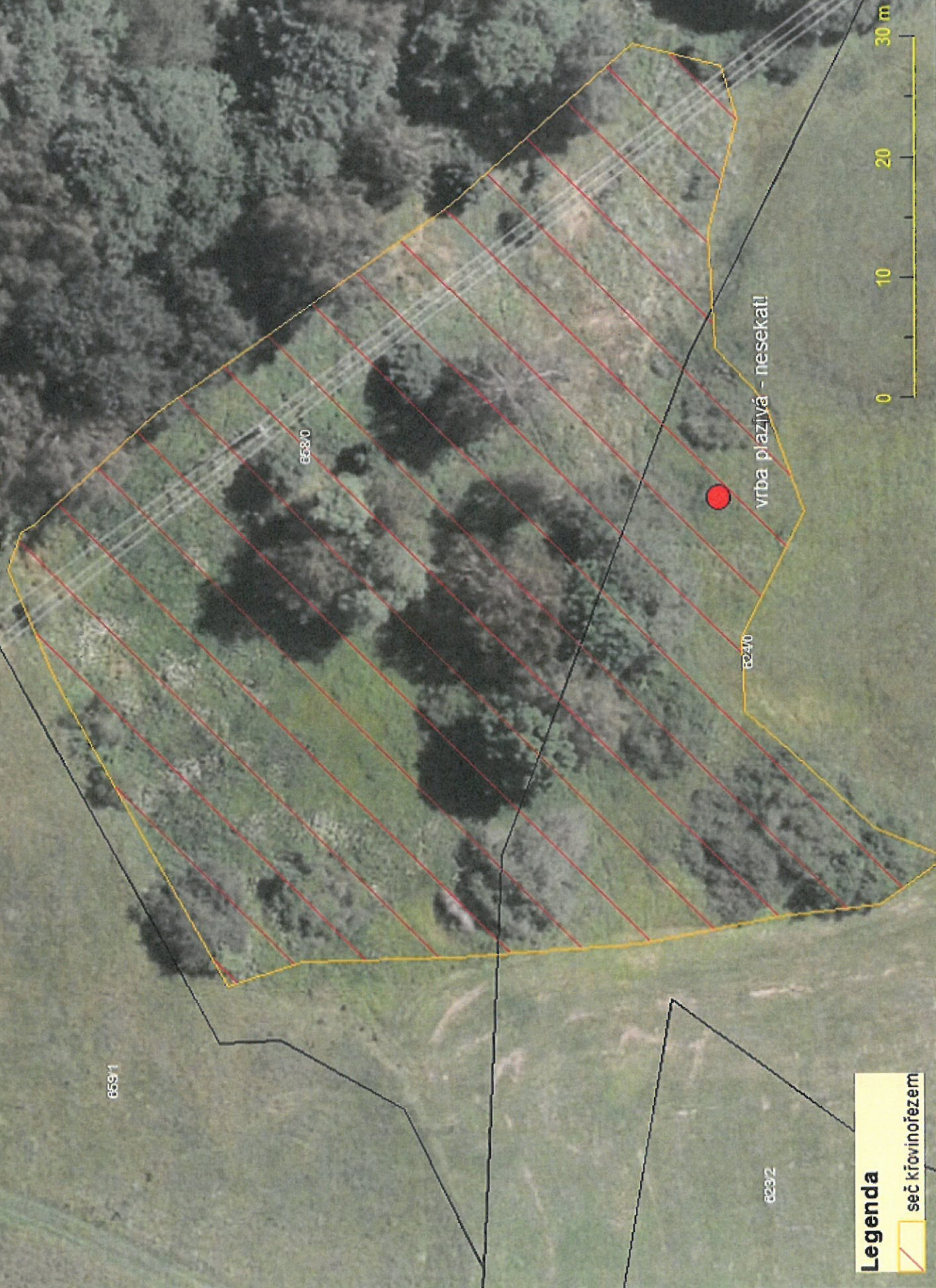

Vichová nad Jizerou - Xerotherm

458/3

451/0

452/1

452/2

453/0

445/1

444/0

388/0

2109/1

407/0

Legenda

 seč křovinořezem

0 10 20 30 m



Společnost KAPUS 2012

