

Příloha č. 1 dílčí zakázka TUR-BUN

Obecné požadavky na provádění opatření:

- Opatření budou realizována výhradně na pozemcích ve vlastnictví České republiky s právem hospodaření AOPK ČR na území Přírodní rezervace Turolď na pozemku KN 6716 k.ú. Mikulov
- Není-li uvedeno jinak, budou opatření (likvidace invazních a expanzivních rostlin – výřezem či aplikací herbicidu) probíhat dle Standardu péče o přírodu a krajinu č. SPPK D 02 007:2016
- Před zahájením prací vždy proběhne terénní pochůzka se zadavatelem za účelem konkretizace rozsahu požadavků pro dané opatření, zejména vymezení částí plochy či dřevin ponechávaných bez zásahu a upřesnění poměru prováděných opatření oproti ponechaným plochám bez zásahu
- u níže uvedených činností typu „Likvidace invazních a expanzivních rostlin - výřez“ a „Sečení křovinořezem“ se stanovuje následující podmínka: nejpozději 10 dnů před termínem dokončení prací bude připraveno k předání (dokončeno) min. 75% rozsahu stanovených prací
- náletové dřeviny do průměru pařezu do 10cm jsou považovány za klest, který bude zlikvidován dodavatelem v souladu s právními předpisy; dřeviny nad 10cm průměru pařezu nejsou tímto projektem ani smlouvou o dílo dotčeny a bude s nimi naloženo dle vnitřních předpisů zadavatele
- konkretizace jednotlivých opatření viz Příloha č. 2

Likvidace invazních a expanzivních rostlin - výřez

Budou odstraněny všechna stadia invazních a expanzivních dřevin *Robinia pseudacacia*, *Ailanthus altissima*, *Acer negundo*. Dále budou odstraněny především expanzivní a nevhodné druhy dřevin, bez zásahu zůstanou ponechány vhodné druhy dřevin či jejich skupiny různého stáří a zdravotního stavu. Dřeviny k ponechání budou vymezeny zástupcem objednatele před zahájením prací. Celkový poměr ponechaných dřevin je stanoven ve specifikaci opatření (tab. Příloha č. 2).

Vyřezaná hmota bude odstraněna z plochy zásahu a zlikvidována v souladu s platnou legislativou. V případě snížené únosnosti terénu není možný vjezd mechanizací do chráněného území mimo běžně užívané cesty. Za naprostého sucha či zámrazu lze po dohodě se zadavatelem krátkodobě vjíždět mimo cesty při zamezení negativního vlivu na zachovalé části stepních společenstev – vždy pouze po konzultaci se zástupcem zadavatele. Malá část hmoty (do 3,0 prn) z vyřezávek bude využita k tvorbě drobných zhutněných kupek klestu jako úkryt pro drobné živočichy – opět výhradně po dohodě se zástupcem zadavatele (umístění, velikost). Dřevní hmota bude odstraněna z plochy zásahu do 1 měsíce od vyřezání, pokud není stanoveno jinak.

Pařízky budou seříznuty na úrovni terénu (do max. výšky 3cm), řezné plochy budou ihned (nejpozději do 30 minut) po vyřezání zatřeny herbicidem schváleným pro použití na potlačování pařezové výmladnosti dřevin. Herbicid bude obarven pro přírodu nezávadným barvivem v takové koncentraci, aby byl na řezných plochách pařízků viditelný minimálně do doby kontroly při přebírání prací. V případě dlouhodobého (min. 5 dnů) poklesu teplot pod 0°C budou vyřezávka a aplikace herbicidu přerušeny do oteplení nad tuto hodnotu, nebo budou při vyřezávce ponechávány pařízky výšky cca 30-50cm, které budou seříznuty a následně ošetřeny herbicidem na řeznou plochu až po trvalejším (min. 7 dnů) zvýšení teplot nad +5°C.

část zakázky	č. opatření	typ opatření	plocha (ha)	redukovaná plocha (ha)	pokyny pro realizaci na dané ploše	rozmězi, termín dokončení	cena za hektar redukované plochy (Kč vč. DPH)	cena (Kč vč. DPH)
část 1. (rok 2017)	TUR-2017-001	Likvidace invazivních a expanzivních rostlin - výřez	1,3227	0,714258	odstanění náletu (do 10cm průměru kmeny na řezné ploše patřící, na 54% celkové rozlohy cpaření	XIII (31.3.2018)	46 000,00	32 855,87
						Celkem č.1	46 000,00	32 855,87
	TUR-2018-001	Sečení křovinořezem	1,3227	1,05816	sečení křovinořezem, 20% rozsahu plochy ponechat bez zásahu formou roztroušené mozaiky	V-VII (15.7.2018)	36 000,00	38 093,76
část 2. (rok 2018)	TUR-2018-001	Likvidace invazivních a expanzivních rostlin - aplikace herbicidu	1,3227	0,66135	šetřná aplikace herbicidu na listovou plochu zmlazujících náletových dřevin, předpoklad výskytu na 50% plochy dotčené výřezovou	VIII-IX (15.9.2018)	36 000,00	23 792,83
						Celkem č.2	75 000,00	63 886,41
	TUR-2018-001	Sečení křovinořezem	1,3227	1,05816	sečení křovinořezem, 20% rozsahu plochy ponechat bez zásahu formou roztroušené mozaiky	V-VII (15.7.2018)	36 000,00	38 093,76
část 3. (rok 2019)	TUR-2019-001	Likvidace invazivních a expanzivních rostlin - aplikace herbicidu	1,3227	0,39681	šetřná aplikace herbicidu na listovou plochu zmlazujících náletových dřevin, předpoklad výskytu na 30% plochy dotčené výřezovou	VIII-IX (15.9.2019)	36 000,00	16 475,59
						Celkem č.3	75 000,00	53 569,35
	TUR-2020-001	Sečení křovinořezem	1,3227	1,05816	sečení křovinořezem, 20% rozsahu plochy ponechat bez zásahu formou roztroušené mozaiky	V-VII (15.7.2020)	36 000,00	38 093,76
část 4. (rok 2020)	TUR-2020-001	Likvidace invazivních a expanzivních rostlin - aplikace herbicidu	1,3227	0,198405	šetřná aplikace herbicidu na listovou plochu zmlazujících náletových dřevin, předpoklad výskytu na 15% plochy dotčené výřezovou	VIII-IX (15.9.2020)	36 000,00	7 737,60
						Celkem č.4	75 000,00	45 831,56
	TUR-2021-001	Sečení křovinořezem	1,3227	1,05816	sečení křovinořezem, 20% rozsahu plochy ponechat bez zásahu formou roztroušené mozaiky	V-VII (15.7.2021)	36 000,00	38 093,76
část 5. (rok 2021)	TUR-2021-001	Likvidace invazivních a expanzivních rostlin - aplikace herbicidu	1,3227	0,13227	šetřná aplikace herbicidu na listovou plochu zmlazujících náletových dřevin, předpoklad výskytu na 10% plochy dotčené výřezovou	VIII-IX (15.9.2021)	36 000,00	5 158,53
						Celkem č.5	75 000,00	43 257,29
	TUR-2022-001	Sečení křovinořezem	1,3227	1,05816	sečení křovinořezem, 30% rozsahu plochy ponechat bez zásahu formou roztroušené mozaiky	V-VII (15.7.2022)	36 000,00	38 093,76
část 6. (rok 2022)	TUR-2022-001	Likvidace invazivních a expanzivních rostlin - aplikace herbicidu	1,3227	0,066135	šetřná aplikace herbicidu na listovou plochu zmlazujících náletových dřevin, předpoklad výskytu na 5% plochy dotčené výřezovou	VIII-IX (15.9.2022)	36 000,00	2 578,27
						Celkem č.6	75 000,00	40 673,03
						Celkem		280 068,50

Číslo opatření:
TUR-2017-001

Popis:
Likvidace invazních
a expanzivních rostlin - výřezem

lokalizace opatření
☐ hranice ZCHÚ
☐ hranice ochranného pásma
 pozemky AOPK ČR

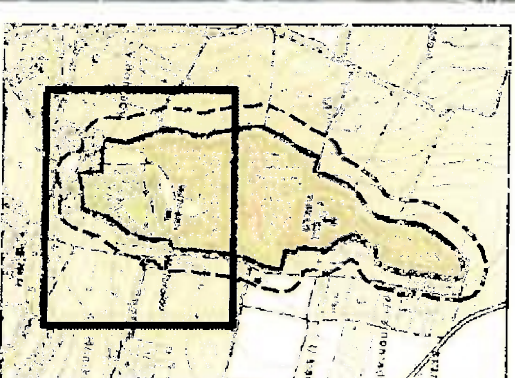

0 30 60 90 m



Číslo opatření:
TUR-2018-001

Popis:
Likvidace invazních
a expanzivních rostlin

Sečení + Aplikace herbicidů

 lokalizace opatření
 hranice ZCHÚ
 hranice ochranného pásma
 pozemky AOPK ČR

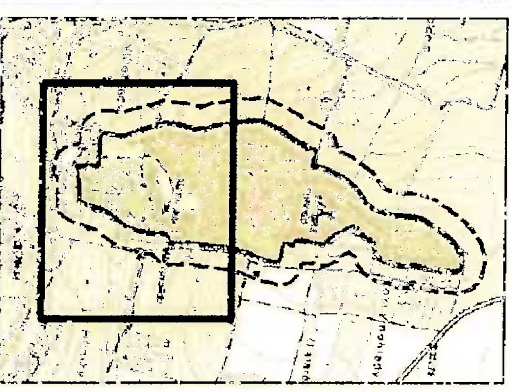

0 30 60 90 m



Číslo opatření:
TUR-2019-001

Popis:
Likvidace invazních
a expanzivních rostlin

Sečení + Aplikace herbicidů

-  lokalizace opatření
-  hranice ZCHÚ
-  hranice ochranného pásma
pozemky AOPK ČR

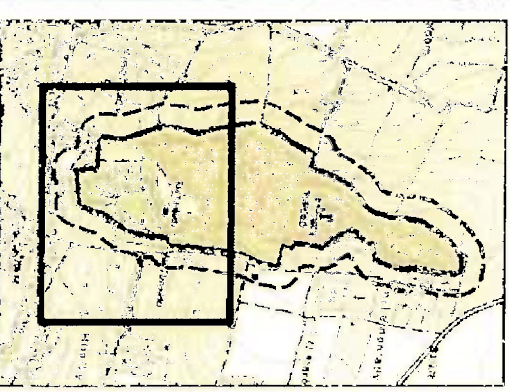

Číslo opatření:
TUR-2020-001

Popis:
Likvidace invazních
a expanzivních rostlin

Sečení + Aplikace herbicidů

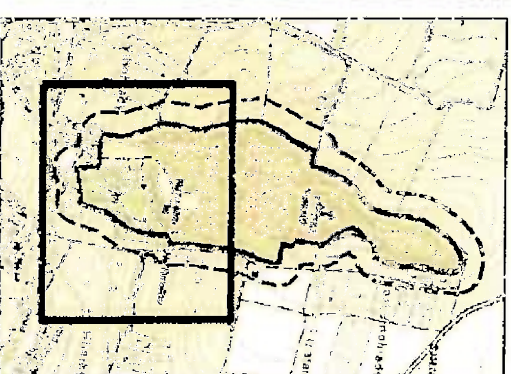

lokalizace opatření
hranice ZCHÚ
hranice ochranného pásma
pozemky AOPK ČR



Číslo opatření:
TUR-2021-001

Popis:
Likvidace invazních
a expanzivních rostlin

Sečení + Aplikace herbicidů

-  lokalizace opatření
-  hranice ZCHÚ
-  hranice ochranného pásma
pozemky AOPK ČR

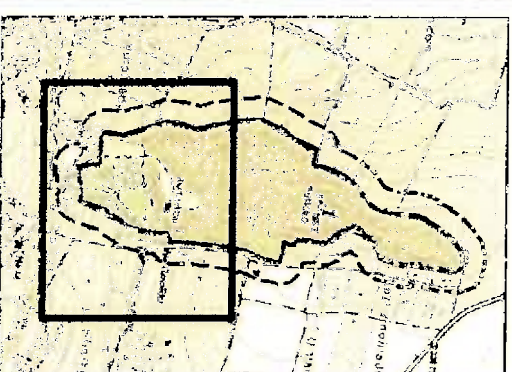



Číslo opatření:
TUR-2022-001

Popis:

Likvidace invazních
a expanzivních rostlin

Sečení + Aplikace herbicidu

-  lokalizace opatření
-  hranice ZCHÚ
-  hranice ochranného pásma
pozemky AOPK ČR

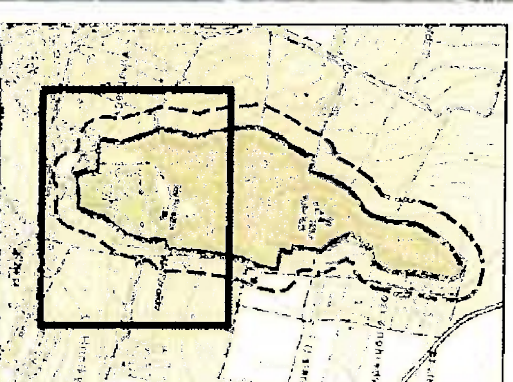



MĚSTSKÝ ÚŘAD ROSICE
Odbor živnostenský
665 01 ROSICE, Palackého nám. 13

Č. j.: **MR-OZU/689/2017/3**
Sp. značka: **MR-OZU/689/2017**

Výpis z živnostenského rejstříku

Výpis obsahuje údaje dle § 60 odst. 5 písm. a) živnostenského zákona

Jméno a příjmení: **Zbyněk Lukavský**
Ródné číslo: **620704/0004**
Datum narození: **04.07.1962**
Bydliště: **664 41, Omice č. ev. 48**
Sídlo: **664 41, Omice č. ev. 48**
Identifikační číslo osoby: **62170163**

Živnostenské oprávnění č. 1

Předmět podnikání: **Výroba, obchod a služby neuvedené v přílohách 1 až 3 živnostenského zákona**
Obory činnosti: **Poskytování služeb pro zemědělství, zahradnictví, rybníkářství, lesnictví a myslivost
Zpracování dřeva, výroba dřevěných, korkových, proutěných a slaměných výrobků
Poradenská a konzultační činnost, zpracování odborných studií a posudků
Služby v oblasti administrativní správy a služby organizačně hospodářské povahy**
Vznik oprávnění: **14.12.1994**
Doba platnosti oprávnění: **na dobu neurčitou**

Úřad příslušný podle § 71 odst. 2 živnostenského zákona: **Městský úřad Šlapanice**

V Rosicích dne 08.06.2017

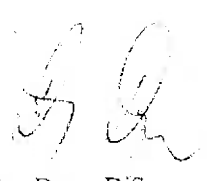
Mgr. Dušan Duga, DiS.
Referent odboru živnostenského



**VZOR PROTOKOLU O PŘEDÁNÍ A PŘEVZETÍ DÍLA
„OBNOVNÍ MANAGEMENT ÚZEMÍ NÁRODNÍHO VÝZNAMU NA JIŽNÍ MORAVĚ“, ČÍSLO
PROJEKTU EIS: [●]**

Zhotovitel (předávající)

Název (jméno): Zbyněk Lukavský

Adresa: Omice ev. č. 48, 664 41

IČO: 62170163

Oprávněný zástupce zhotovitele: Zbyněk Lukavský

Objednatel (přijímající)

Název: Česká republika - Agentura ochrany přírody a krajiny České republiky

Adresa: Kaplanova 1931/1, 148 00 Praha 11,

IČO: 62933591

Oprávněný zástupce objednatele:

Zhotovitel předává objednateli dílo provedené dle smlouvy o dílo č.: [●] uzavřené mezi zhotovitelem a objednatelem dne [●] (dále jen „Smlouva“).

Předmět podpory:

Činnost	Množství	Po převzetí	
		Množství	Cena

Stručná charakteristika díla:

Podrobný popis díla a podmínky jeho realizace jsou specifikovány ve Smlouvě. Pověřený zástupce objednatele konstatuje na základě prohlídky místa plnění uskutečněné dne, že dílo¹

- a) bylo provedeno v termínu dle Smlouvy, odpovídá předmětu Smlouvy a objednatel dílo přijímá bez výhrad;
- b) bylo provedeno v termínu dle Smlouvy s drobnými vadami a nedodělky, jejichž soupis a požadovaný způsob odstranění je uveden v příloze tohoto předávacího protokolu. Objednatel přijímá dílo s výhradami. Objednatel stanoví následující termín pro odstranění těchto vad a nedodělků:
- c) bylo provedeno částečně. Objednatel přijímá částečné plnění díla, a to v následujícím rozsahu:
.....
.....
Od zbytku plnění objednatel tímto odstupuje.
- d) neodpovídá předmětu Smlouvy a objednatel dílo nepřijímá.
Důvod nepřevzetí díla:
.....
.....

Seznam dokladů předaných objednateli:
.....
.....

Objednatel doporučuje uvolnit, - Kč za zhotovení díla.

V dne

Objednatel

Zhotovitel

[jméno]
[funkce]

Zbyněk Lukavský

¹ Objednatel vybere jednu z následujících možností. Nehodící se škrtně.



VZOR PROTOKOLU O PŘEDÁNÍ A PŘEVZETÍ ČÁSTI DÍLA
„OBNOVNÍ MANAGEMENT ÚZEMÍ NÁRODNÍHO VÝZNAMU NA JIŽNÍ MORAVĚ”, ČÍSLO
PROJEKTU EIS: [●]
– ČÁST [●]

Zhotovitel (předávající)

Název (jméno): [●]

Adresa: [●]

IČO: [●]

Oprávněný zástupce zhotovitele:

Objednatel (přijímající)

Název: Česká republika - Agentura ochrany přírody a krajiny České republiky

Adresa: Kaplanova 1931/1, 148 00 Praha 11,

IČO: 62933591

Oprávněný zástupce objednatele:

Zhotovitel předává objednateli část díla č. [●] (dále jen „Část díla“) provedeného dle smlouvy o dílo č.: [●] uzavřené mezi zhotovitelem a objednatelem dne [●] (dále jen „Smlouva“).

Předmět podpory:

.....

Činnost	Množství	Po převzetí	
		Množství	Cena

Stručná charakteristika Části díla:

.....
.....