

## Kupní smlouva o dodávce speciální nástavby

uzavřená mezi

### **AUTO EDER s.r.o.**

Chebská 392/116B  
360 06 Karlovy Vary

IČ: 29066476

DIČ: CZ29066476

Tel.: 359 807 094

Fax: 359 807 096

e-mail: info@autoeder.cz

Statutární orgán: Jan Eder

Bankovní spojení: UniCredit Bank, a.s.

Číslo účtu: 2109668812/2700

dále jen „dodavatel“

a

### **Český hydrometeorologický ústav**

se sídlem: Na Šabatce 17, 143 06, Praha 4 - Komořany

IČ: 000206699

DIČ: CZ000206699

Statutární orgán: Ing. Václav Dvořák, Ph.D., ředitel

Bankovní spojení: KB Praha4, č.ú. 54132-041/0100

dále jen „odběratel“

## **1. Předmět smlouvy a termín plnění**

Předmětem této smlouvy jsou podmínky k **Výrobě a montáži nástavby na korbu terénního automobilu včetně vnitřního vybavení a montáž separační technologie na stabilizační rám s vanou s ovládacími prvky**

1.1. speciální nástavba na vozidlo značky Ford Ranger, včetně příslušenství specifikovaná ve výzvě ze dne 12.9.2014, č.j. P14005552/311 ev.č. ÚH-MR 14/14, jejíž kopie je nedílnou součástí této smlouvy jako příloha č.1.

1.2. Termín dodání speciální nástavby je stanoven do 31. října 2014

## **2. Kupní cena**

2.1 Cena speciální nástavby dle určené specifikace je stanovena na cenu celkem 479.000,-Kč bez DPH (slovy: čtyřistasedmdesátdevětisíckorun), cena včetně DPH 579.590,-Kč, DPH

21 % ve výši 100590,-Kč. Splatnost daňových dokladů je 28 kalendářních dnů od jejího doručení objednateli, nejpozději do 10. prosince 2014.

### **3. Převzetí a předání vozidla**

- 3.1. Převzetí vozidla Ford Ranger k montáži speciální nástavby bude v sídle odběratele nejpozději do třech pracovních dnů po podpisu Kupní smlouvy. Předání upraveného vozidla a demonstrace funkčnosti technologického celku dodavatelem proběhne v sídle odběratele.

### **4. Záruky, záruční a pozáruční servis**

- 4.1. *Záruka na speciální nástavbu:* Na nástavbu je poskytnuta záruka 20 let, která zahrnuje používání bez omezení. Záruka se vztahuje na korozi nástavby, skla. Ze záruky jsou vyjmuty pohyblivé části jako jsou panty, gumová těsnění a lakování. Na tyto komponenty je poskytnuta záruka v délce 36 měsíců od data převzetí vozidla nebo do ujetí 150.000 km podle toho, která skutečnost nastane dříve.  
*Povrchová koroze a vady laku* na jakékoli lakované části karoserie způsobené vadou materiálu nebo zpracováním z výroby jsou kryty zárukou v délce 36 měsíců od data počátku záruky, bez omezení počtu ujetých kilometrů.
- 4.2. Dodavatel se zavazuje vyčlenit pro odběratele příjmacího technika a zajistit přednostní vyřizování příjmu vozidla na záruční i pozáruční servis.
- 4.3. Dodavatel se zavazuje učinit vše pro maximální zkrácení termínů karosářských a dalších mimozáručních servisních zásahů.

### **5. Náhradní díly**

- 5.2. Odběratel se zavazuje odebírat náhradní díly na speciální nástavbu od dodavatele nástavby a prostřednictvím autorizovaných prodejců.

### **6. Závěrečná ustanovení**

- 6.1. Smlouva je vyhotovena ve dvou stejnopisech. Každá ze smluvních stran obdrží po jejím podpisu jedno vyhotovení.
- 6.2. Veškeré změny či úpravy podmínek budou definovány pouze písemně, formou dodatku k této smlouvě.
- 6.3. Nedílnou součástí této smlouvy je kopie nabídky dle specifikace a požadavků odběratele jako příloha č. 2 a kopie certifikátu pro úpravu vozidla od oficiálního importéra vozidla Ford Motor CZ jako příloha č.3.

6.4. Objednavatel je oprávněn odstoupit od smlouvy, jestliže zjistí, že dodavatel nabízel, dal, přijímal nebo zprostředkoval nějaké hodnoty s cílem ovlivnit chování nebo jednání kohokoliv, ať již státního úředníka nebo někoho jiného, přímo nebo nepřímo, v zadávacím řízení nebo při provádění smlouvy, nebo zkresloval skutečnosti za účelem ovlivnění zadávacího řízení nebo provádění smlouvy, ke škodě objednatele, včetně užití podvodných praktik k potlačení a snížení výhod volné a otevřené soutěže.

V Karlových Varech 4.10...... 2014

V Praze 3.10.2014.....

Dodavatel:  
Jan Eder – jednatel společnosti

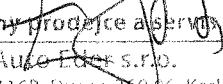
  
Autorizovaný prodejce a servis Toyota  
Auto Eder s.r.o. ©  
Chebská 392/116B, Dvory, 360 06 Karlovy Vary  
IČ: 29066476, DIČ: CZ29066476  
Tel.: 359 807 094 - 95, Fax: 359 807 096

Odběratel:

  
.....



ODDĚLENÍ: 3220 - OVZ

VÁŠ DOPIS ZN.:  
ZE DNE:  
VYŘIZUJE: Ing. Zuzana Baštýřová  
TELEFON: 244 032 337  
E-MAIL: bastyrova@chmi.cz

Bc. Roman Říha  
Auto Eder s.r.o.  
Chebská ul. 392/116B  
360 01 Karlovy Vary

DATUM: 12. 9. 2014  
Čj.: P14005552/311

## Výzva k podání nabídky na veřejnou zakázku malého rozsahu

### Výzva

k podání nabídky na veřejnou zakázku malého rozsahu  
dle § 12 odst. 3 zákona č. 137/2006 Sb., o veřejných zakázkách, ve znění pozdějších  
předpisů

(dále jen „zakázka“), s názvem „Výroba a montáž nástavby na korbu terénního automobilu včetně vnitřního vybavení a montáž separační technologie na stabilizační rám s vanou s ovládacími prvky“

Český hydrometeorologický ústav (dále jen „zadavatel“) vyzývá k předložení nabídky pro zakázku s názvem „Výroba a montáž nástavby na korbu terénního automobilu včetně vnitřního vybavení a montáž separační technologie na stabilizační rám s vanou s ovládacími prvky“, ev. č. ÚH – MR 14/14

### I. Podrobné požadavky na předmět zakázky

1. Název zakázky: „ Výroba a montáž nástavby na korbu terénního automobilu včetně vnitřního vybavení a montáž separační technologie na stabilizační rám s vanou s ovládacími prvky“
2. Druh zakázky: služby
3. Specifikace a rozsah požadovaného plnění:  
Nástavba korby terénního automobilu Ford Ranger XLT Supercab, rozměry korby 1847x1560 mm. Požadovaná výška nástavby je 1450 mm od dna korby. Nástavba musí mít dvě postranní otevíratelná okna, okno s průhledem do kabiny, zadní okno musí být v provedení vyklápění nahoru s aretací v otevřené poloze, aretace by měla odolat i nepříznivým povětrnostním podmínkám (silný vítr). Požadovaný materiál nástavby je hliník nebo plast (polypropylen), případně kombinace obojího. Garantovaná životnost nástavby je minimálně 20 let. Nástavba musí být použitelná i po ukončení životnosti vozu (možnost přemontování na nový vůz). Zadavatel požaduje tepelnou izolaci nástavby.

Zadavatel požaduje aerodynamickou úpravu nástavby (spoiler) nad střechou kabiny.

V rámci dodávky dále zadavatel požaduje:

Montáž výsuvných lyžin z korozi odolného materiálu na dně korby pro uložení a vysunutí benzínové elektrocentrály o rozměrech 800x550x540 mm a váze 80 kg do provozuschopné polohy na zemi. Lyžiny musí umožnit převoz elektrocentrály v uzavřené nástavbě a provoz elektrocentrály mimo vozidla. Lyžiny budou opatřeny el.

vrátkem pro zvedání el. centrály na korbu vozu. Na plošině před pátými dveřmi za elektrocentrálou musí být prostor pro uložení hadic a vysokotlakého čističe o půdorysných rozměrech min. 400x700 mm. Řešení musí umožnit snadný přístup k separační technologii, která bude umístěna v přední části korby (zabírá půdorysně prostor o hloubce 700 mm) a nesmí bránit přístupu k přihrádkám na náradí v zadní části prostoru nástavby. Zadavatel požaduje montáž stupů na vyklápěcí zadní dveře korby pro snazší přístup na korbu a úpravu osazení zadních dveří k úplnému sklápění víka korby.

Dodání a pevná montáž 2 regálových systémů na náradí umístěných po obou stranách zadní části korby o vnějších rozměrech cca 500x500x300 mm v provedení 5 šuplíků, z materiálu odolného vůči korozi.

Dodání 2 vyjímatelných boxů o rozměrech 500x300x300 mm z lehkého kovového materiálu odolného vůči korozi, tyto boxy musí být upevnitelné na výše uvedených přihrádkách.

Dodání a montáž upevnitelných a uzavíratelných schránek na dva 10 l plastové kanystry, uzavíratelné přihrádky na dvě 10 kg závaží

Instalace LED osvětlení korby.

Dodání a instalace dvou externích stavitelných reflektorů v zadní části vozu pro osvětlení pracoviště v prostoru za vozidlem.

Dodání a instalaci nezávislého topení s rozvodem tepla do kabiny i na korbu. Zadavatel preferuje produkty firem Webasto nebo Eberspracher.

Dodání a instalaci couvací kamery.

Zadavatel požaduje uchycení elektrocentrály k podlaze korby během transportu, zabezpečení přihrádek a schránek proti samovolnému otevření během transportu.

V rámci dodávky dále zadavatel požaduje montáž námi dodané separační technologie na stabilizační rám určený pro montáž na korbu terénního automobilu včetně dalšího vybavení dle specifikace uvedené dále. Zadavatel požaduje instalaci separační technologie na stabilizačním rámu na korbu vozu tak, aby byl umožněn bezproblémový provoz separační technologie a snadný přístup k ní.

Výroba stabilizačního rámu z korozi odolného materiálu umožňující adjustaci vodorovného uložení odstředivky (včetně kontrolních vodováh), včetně vany umístěné pod rámem s výpustním otvorem, umožňujícím samovolný odtok kapaliny z vany mimo prostor vozidla. Maximální rozměry rámu a vany (v x š x h) jsou 550 x 900 x 100 mm.

Výrobu a montáž elektroinstalace včetně ovládacího panelu k separační technologii. Ovládací panel musí umožňovat:

Zapnout/vypnout čerpadlo

Zapnout/vypnout odstředivku

Zobrazit aktuálně zpracovávaný objem vody, zpracovaný objem vody v rámci jednoho čerpání, celkový zpracovaný objem vody a počet odpracovaných motohodin separační technologie

Maximální rozměry panelu (v x š x h): 300 x 300 x 100 mm

Montáž separační technologie na stabilizační rám bude dodána včetně všech potřebných hadicových vedení, ventilů, rozboček a vodoměru.

Požadovaný materiál hadic:

Průměr dle požadavků nové odstředivky a čerpadla

Tloušťka stěny dle požadavků nové odstředivky a čerpadla

Potravinářský atest (mlékárenský průmysl)

Počet metrů sací hadice na křídle 5m DN 32 ( vnitřní průměr 28mm), napojení k čerpadlu 12,5m Dn32 (vnitřní průměr 28mm) průměr dle požadavků nové odstředivky a čerpadla

Separální technologie k montáži:

Odstředivka Alfa Laval WSB 104B-74

Čerpadlo ELRO IP200

V rámci montáže separační technologie zadavatel požaduje vyřešení vodotěsných prostupů korby pro přívod a odvod vody do této technologie.

Při úpravě korby zadavatel požaduje ponechání současné plastové vložky a opatření ochranným antikoročním nátěrem pod tuto plastovou vložku.

Fotodokumentace obdobné instalace je uvedena v příloze.

Zadavatel požaduje zprovoznění technologického celku separační technologie.

Uchazeč v rámci předání díla bude demonstrovat funkčnost technologického celku.

Zadavatel požaduje předání upraveného vozu (speciálu) s dokladem pro STK o provedených zkouškách nástavby, vydávaným za tímto účelem ministerstvem dopravy (dle Vyhlášky Ministerstva dopravy č. 341/2002 Sb.).

Technickou dokumentaci pro přestavbu vozu, předá na vyžádání zástupce dodavatele vozidla, pan Ing. T. Trnka, tomas.trnka@autobond.cz, tel. 226251481, 731514035.

4. Předpokládaná hodnota veřejné zakázky činí do 500.000,- Kč bez DPH,
5. Základním hodnotícím kritériem je nejnižší nabídková cena.
6. Doba plnění: 1. 10. 2014 – 31. 10. 2014
7. Místo plnění: Česká republika
8. Požadované záruční podmínky na předmět zakázky včetně délky záruční lhůty: 2 roky ode dne následujícího po dni předání celého předmětu zakázky.
9. Splatnost daňových dokladů je 28 kalendářních dnů od jejich doručení zadavateli. Poslední daňový doklad v kalendářním roce musí být zadavateli doručen nejpozději 10. prosince příslušného roku.

## II. Další požadavky zadavatele

1. Obsah nabídky je závazný pro uzavření smlouvy.
2. Součástí nabídky musí být návrh smlouvy podepsaný statutárním zástupcem uchazeče, nebo jím pověřenou osobou (v tom případě přiložte originál plné moci k zastupování uchazeče).
3. Smlouva bude mj. obsahovat tato ustanovení:
  - a) „Objednatel je oprávněn odstoupit od smlouvy, jestliže zjistí, že zhotovitel

- i) nabízel, dával, přijímal nebo zprostředkoval nějaké hodnoty s cílem ovlivnit chování nebo jednání kohokoliv, ať již státního úředníka nebo někoho jiného, přímo nebo nepřímo, v zadávacím řízení nebo při provádění smlouvy; nebo
- ii) zkresloval skutečnosti za účelem ovlivnění zadávacího řízení nebo provádění smlouvy ke škodě objednatele, včetně užití podvodných praktik k potlačení a snížení výhod volné a otevřené soutěže.“

### **III. Nabídka musí obsahovat**

1. Identifikaci dodavatele: jméno/název, sídlo/místo podnikání, kontaktní adresa, IČ, DIČ, bylo-li přiděleno, telefon, e-mail, fax, osoba oprávněná jednat jménem dodavatele (statutární orgán) a bankovní spojení s uvedením čísla účtu;
2. Cenu a popis předmětu plnění zakázky (viz níže požadavek na zpracování ceny);
3. Podepsaný návrh smlouvy
4. Čestné prohlášení o tom, že dodavatel souhlasí se zadáním a podmínkami tohoto zadávacího řízení.
5. Čestné prohlášení dodavatele, že není veden v rejstříku osob se zákazem plnění veřejných zakázek:
6. Místo a datum podpisu.
7. Podpis dodavatele.

### **IV. Požadavek na zpracování ceny**

1. Cena musí být v nabídce uvedena jako celková cena předmětu zakázky v Kč včetně DPH a bez DPH, výše DPH musí být vyčíslena zvlášť.
2. Nabídka musí obsahovat jednotkové ceny v Kč včetně DPH a bez DPH, DPH bude vyčíslena zvlášť.
3. Cena uvedená v nabídce bude považována za definitivní a nepřekročitelnou. V případě uzavření smlouvy na plnění předmětu zakázky bude cena stanovena jako nejvýše přípustná.

### **V. Místo a lhůta pro doručení nabídky**

1. Nabídka musí být doručena poštou nebo osobně do podatelny zadavatele na adresu:  
Český hydrometeorologický ústav  
Na Šabatce 17  
143 06 Praha 4 - Komořany
2. Nabídka musí být zabezpečena proti předčasnému otevření a musí být označena názvem zakázky, označením zadavatele a označením dodavatele včetně jeho adresy.
3. Nabídka musí být doručena do 24. 9. 2014 do 12:00 hodin.
4. Obálku s nabídkou zřetelně označte slovy: „NEOTVÍRAT – „Výroba a montáž nástavby na korbu terénního automobilu včetně vnitřního vybavení a montáž separační technologie na stabilizační rám s vanou s ovládacími prvky“, ev. č. ÚH-MR 14/14 a opatřete ji na přelepu razítkem a adresou uchazeče.

### **VI. Požadavky na prokázání splnění kvalifikace**

Předložte níže uvedené doklady:

- a) kopii dokladů o oprávnění k podnikání mající vztah k plnění předmětu zakázky;
- b) kopie výpisu z obchodního rejstříku.

### **VII. Kritéria pro hodnocení nabídek**

Jako nejvýhodnější bude vybrána nabídka dodavatele, která bude obsahovat nejnižší

nabídkovou cenu.

### VIII. Další požadavky zadavatele

1. **Zákaz střetu zájmů**  
V případě zjištění neetických praktik uchazeče (nabízení, poskytnutí, přijímání nebo zprostředkování nějakých hodnot nebo výhod s cílem ovlivnit chování nebo jednání kohokoliv přímo nebo nepřímo v zadávacím řízení) či rozporu čestného prohlášení uchazeče a skutečností ověřených zadavatelem na základě spolehlivých informací, případně i na základě využití požádání uchazeče o písemné vysvětlení nebo po přizvání uchazeče pro ústní vysvětlení, vyloučí zadavatel takového uchazeče bezodkladně ze zadávacího řízení.  
  
Při předkládání nabídky musí uchazeč předložit čestné prohlášení o neexistenci střetu zájmů a v něm prohlásit, že není v zadávacím řízení ovlivněn přímo ani nepřímo střetem zájmů ve vztahu k zadavateli, ani k subjektům podílejícím se na přípravě tohoto zadávacího řízení, jakož i že nemá žádné zvláštní spojení s těmito osobami (např. majetkové, personální).
2. Dodavatel ve své nabídce specifikuje případné subdodavatele.
3. Na závěr nabídky musí být uvedeno prohlášení dodavatele o pravdivosti a úplnosti nabídky v následujícím znění: „Prohlašuji, že veškeré výše uvedené informace v této nabídce jsou úplné a pravdivé.“
4. Nabídka se předkládá v počtu: 1 ks originál + 1 ks kopie.
5. Nabídka musí být zpracována písemně v českém jazyce.
6. Při nesplnění podmínek tohoto zadávacího řízení si zadavatel vyhrazuje právo nabídku dodavatele nezahrnout do hodnocení nabídek.
7. Všechny listy nabídky musí být číslovány nepřerušenou vzestupnou řadou čísel a musí být spojeny způsobem, který zabraňuje nežádoucí manipulaci s nimi.
8. Nabídky musí být doručeny zadavateli v požadované lhůtě. Nabídky podané po uplynutí lhůty pro podání nabídek komise neotevřívá a vyřadí je ze zadávacího řízení.
9. Zadavatel nabídky ani jejich části dodavatelům nevrací.
10. Zadavatel si vyhrazuje právo kdykoliv zadávací řízení zrušit, a to z jakéhokoliv důvodu nebo i bez uvedení důvodu.
11. Osobou oprávněnou rozhodnout o výběru nejvhodnějšího uchazeče a uzavřít s ním smlouvu je ředitel ČHMÚ.
12. Kontaktní osobou pro záležitosti týkající se tohoto zadávacího řízení je

Mgr. Vít Kodeš PhD., tel +420603294964, e-mail: [kodes@chmi.cz](mailto:kodes@chmi.cz)  
S pozdravem

RNDr. Jan Daňhelka, Ph.D.  
náměstek ředitele pro hydrologii

**Přílohy:** Fotodokumentace obdobné instalace



**Výpis platných**

z obchodního rejstříku, vedeného  
Krajským soudem v Plzni  
oddíl C, vložka 23147

---

**Datum zápisu:** 6. května 2009

---

**Spisová značka:** C 23147 vedená u Krajského soudu v Plzni

---

**Obchodní firma:** Auto Eder s.r.o.

---

**Sídlo:** Chebská 392/116B, Dvory, 360 06 Karlovy Vary

---

**Identifikační číslo:** 290 66 476

---

**Právní forma:** Společnost s ručením omezeným

---

**Předmět podnikání:**

výroba, obchod a služby neuvedené v přílohách 1 až 3  
živnostenského zákona

---

klempířství a oprava karoserií

---

opravy silničních vozidel

---

**Statutární orgán:**

**jednatel:**

JAN EDER, dat. nar. 28. dubna 1971  
Jenišov, Zvonečková 214, PSČ 36211  
Den vzniku funkce: 6. května 2009

---

**jednatel:**

VLADIMÍR VANĚK, dat. nar. 22. května 1969  
Karlovy Vary, Krymská 14, PSČ 36001  
Den vzniku funkce: 16. června 2009

---

**Způsob jednání:** Každý z jednatelů jedná za společnost samostatně.

---

**Společníci:**

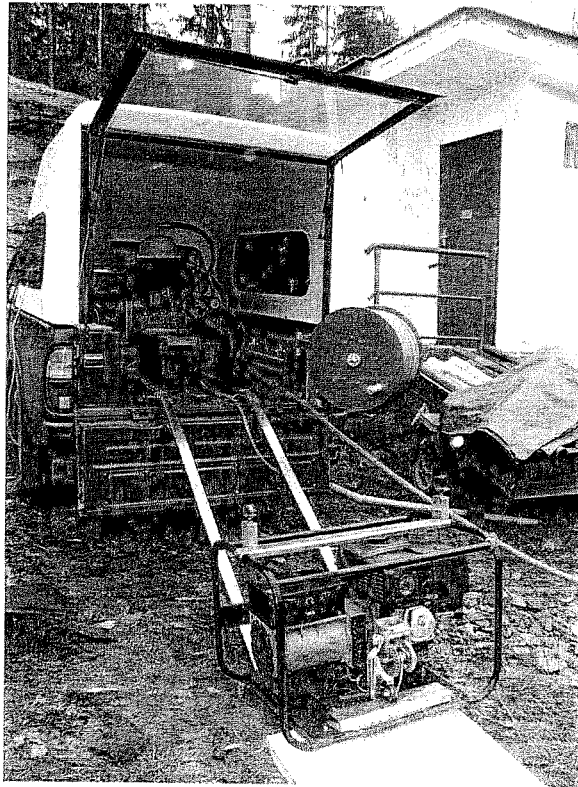
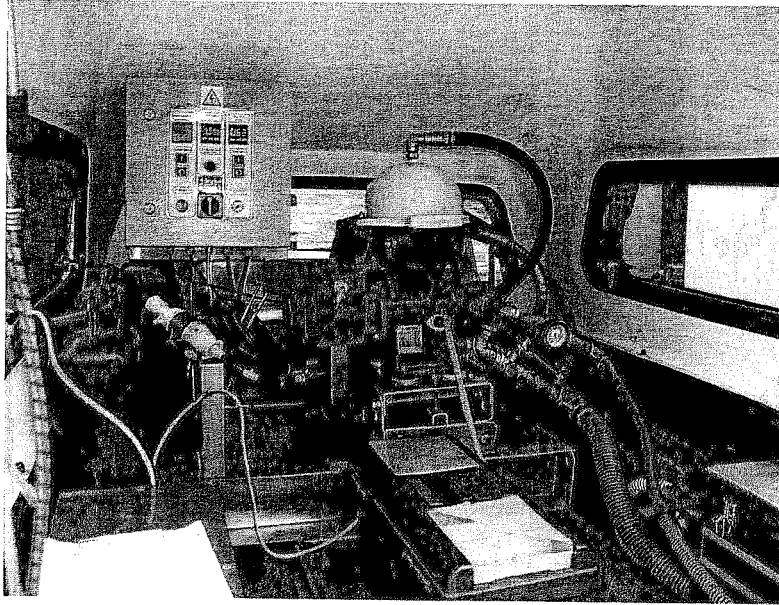

KOPIE

# AUTO EDER

Výroba a montáž nástavby na korbu terénního automobilu včetně vnitřního vybavení a montáž separační technologie na stabilizační rám s vanou s ovládacími prvky

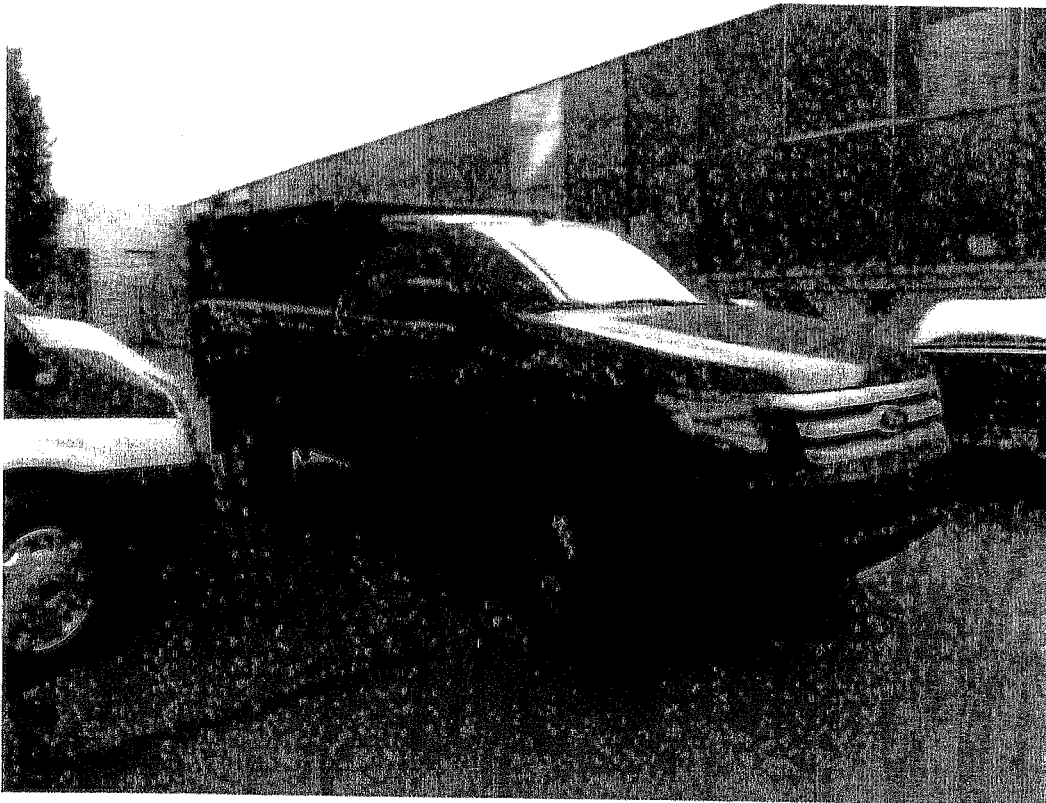

**AUTO EDER s.r.o.**

Chebská 392/116B

360 06 Karlovy Vary

IČ: 29066476 , DIČ: CZ29066476

Tel.: 359 807 094, Fax: 359 807 096

e-mail: info@autoeder.cz

Oprávněný zástupce: Jan Eder

Bankovní spojení: UniCredit Bank, a.s. Číslo účtu: 2109668812/2700

## OBSAH NABÍDKY:

- a) Obsah nabídky \_\_\_\_\_ str. 2
- b) Cenová nabídka a popis předmětu plnění zakázky \_\_\_\_\_ str.3-7
- c) Návrh kupní smlouvy \_\_\_\_\_ str. 8-10
- d) Čestné prohlášení o souhlasu se zadáním a podmínkami výběrového řízení \_\_\_\_\_ str. 11
- e) Čestné prohlášení dodavatele – Rejstřík osob \_\_\_\_\_ str. 12
- f) Čestné prohlášení o střetu zájmů \_\_\_\_\_ str. 13
- g) Čestné prohlášení dle § 68 odst. 3 z.č. 137/2006 Sb. \_\_\_\_\_ str. 14
- h) Výpis z Obchodního rejstříku \_\_\_\_\_ str.15-17
- i) Výpis ze Živnostenského rejstříku \_\_\_\_\_ str.18-21
- j) Seznam významných zakázek \_\_\_\_\_ str.22-23

V Karlových Varech dne 23.9.2014

**Autorizovaný prodejce a servis Toyota**

**Auto Eder s.r.o.** ⑦

Chebská 39271168, Dvory, 360 06 Karlovy Vary

IČ: 29066476, DIČ: CZ29066476

Tel: 359 807 094 + 95, Fax: 359 807 096

Jan Eder – jednatel společnosti

# AUTO EDER

**Výroba a montáž nástavby na korbu terénního automobilu včetně vnitřního vybavení a montáž separační technologie na stabilizační rám s vanou s ovládacími prvky**



**AUTO EDER s.r.o.**

Chebská 392/116B

360 06 Karlovy Vary

IČ: 29066476, DIČ: CZ29066476

Tel.: 359 807 094, Fax: 359 807 096

e-mail: [info@autoeder.cz](mailto:info@autoeder.cz)

Oprávněný zástupce: Jan Eder

Bankovní spojení: UniCredit Bank, a.s. Číslo účtu: 2109668812/2700

## 1. Specifikace

- Nástavba korby terénního automobilu Ford Ranger XTL Supercab, r.v. 2014, rozměry korby 1847x1560 mm. Výška nástavby je 1450 mm od dna korby. Nástavba bude mít dvě postranní otevíratelná okna, okno s průhledem do kabiny, zadní okno bude mít provedení vyklápění nahoru s aretací v otevřené poloze, aretace odolá nepříznivým povětrnostním podmínkám. Nástavba bude vyrobena z hliníkového rámu a vnější obal také v provedení hliník. Vnitřní úprava bude vyrobena z omyvatelné tepelně izolačního materiálu.
- Životnost rámu nástavby bude minimálně 20 let. Je možné opakované použití nástavby na stejný typ vozidla.
- Přední část nástavby bude vybavena aerodynamickým spoilerem, který se umístí na střechu vozidla
- Nástavba bude vybavena: 2 ks výsuvných ližin z korozi odolného materiálu na dně korby pro uložení a vysunutí benzínové elektrocentrály a rozměrech 800x550x540 mm s nosností 80 kg do provozuschopné polohy na zemi. Ližiny budou umístěny v uzavřené nástavbě pro převoz. Manipulace s elektrocentrálou bude zajištěna vrátkem-navijákem pro zvedání el. Centrály na korbu vozidla a její uchycení. Na korbě bude prostor pro uložení hadic a vysokotlakého čističe.
- V nástavbě budou pevně umístěny 2 ks regálových systémů.
- Součástí dodávky budou 2 ks vyjímatelných boxů o rozměru 500x300x300 mm a 2 ks externích stavitelných reflektorů
- Bude provedena montáž upevnitelných uzavíratelných schránek na 2 ks 10 l plastových kanystrů a 2 ks 10kg závaží
- Osvětlení vnitřního prostoru bude vyřešeno LED technologií s dostatečnou kapacitou
- Vytápění vozidla bude řešeno nezávislým horkovzdušným topením značky Webasto
- Montáž couvací kamery
- Ve vozidle bude odborně namontována separační technologie dodána objednatelem, včetně stabilizačního rámu z korozi odolného materiálu umožňující adjustaci vodorovného uložení odstředivky, včetně vany umístěné pod rámem s výpustným otvorem, umožňující samovolný odtok kapaliny z vany mimo prostor vozidla. Rozměry rámu budou 500x900x100 mm. V rámci montáže budou umístěny vodotěsné prostupy korby pro přívod a odvod vody
- Korba vozidla bude mít ochranný antikorozi úpravu, pod plastovou vložkou

ETH

## 2. Cenová nabídka

- Cena za výrobu, montáž dodání speciální nástavby na vozidlo Ford Ranger, dle specifikace v bodu č. 1 je stanovena:
- **479000,-Kč bez DPH**
- 579590,-Kč včetně DPH
- 105590,- Kč DPH 21%
- Jednotková cena uvedena v příloze č. 1 cenové nabídky

## 3. Záruční, pozáruční servis a servisní podmínky

*Záruka na speciální nástavbu* Na nástavbu je poskytnuta záruka 20 let, která zahrnuje používání bez omezení. Záruka se vztahuje na korozi nástavby, skla. Ze záruky jsou vyjmuty pohyblivé části jako jsou panty, gumová těsnění a lakování. Na tyto komponenty je poskytnuta záruka v délce 36 měsíců od data převzetí vozidla nebo do ujetí 150.000 km podle toho, která skutečnost nastane dříve.

*Povrchová koroze a vady laku* na jakékoli lakované části karoserie způsobené vadou materiálu nebo zpracováním z výroby jsou kryty zárukou v délce 36 měsíců od data počátku záruky, bez omezení počtu ujetých kilometrů.

## 5. Servisní služby:

Záruční servis v rámci výrobcem předepsaných prací bude proveden v den přistavení vozidla k opravě po předešlém objednání

## 6. Servisní interval:

Servisní údržbu je nutné absolvovat vždy každých ujetých 20.000 Km nebo jednou ročně podle toho, co nastane dříve.

## 7. Originální náhradní díly

Zajištění originálních náhradních dílů je garantováno po dobu minimálně 36 měsíců ode dne převzetí vozu.

## 8. Autorizované servisní místo pro záruční i pozáruční opravy a servisní prohlídky:

Auto Eder s.r.o., Chebská 392/116B, 360 01 Karlovy Vary

*Kontakt:*

Roman Říha – vedoucí servisu – 602 667 905 – roman.riha@autoeder.cz

Michal Kopecký – zástupce vedoucího servisu, garanční a přejímací technik – 725 093 018 – michal.kopecky@autoeder.cz

Roman Fojtík – přejímací technik a technik pro řešení pojistných událostí – 725 171 723 – roman.fojtik@autoeder.cz

Jiří Born – přejímací technik, prodej náhradních dílů – 606 726 573 – jiri.born@autoeder.cz

## Otevírací doba:

Po – Pá: 8:00 - 18:00

So: 8:00 – 12:00

## 9. Plnění veřejné zakázky:

Dodávka 1 ks nástavby bude uskutečněna do 31.10.2014 od uzavření kupní smlouvy. Jestliže bude dodávka k odevzdání před dohodnutým termínem, bude o tom odběratel písemně nebo telefonicky vyrozuměn.

Prohlašuji, že veškeré výše uvedené informace v této nabídce jsou úplné a pravdivé.

Za firmu Auto Eder s.r.o.  
**Autorizovaný prodejce a servis Toyota**  
Auto Eder s.r.o.  
Chebská 392/116B, Dvory, 360 06 Karlovy Vary  
IČ: 29066476, DIČ: CZ29066476  
Jan Eder, tel: 359 807 094 - 95, Fax: 359 807 096

V Karlových Varech dne 23.9.2014

SM



| Příloha č. 1 cenové nabídky   |  | zadavatel zakázky: Český hydrometeorologický ústav |               | prodejní cena bez DPH                              |               | DPH 21% |         | prodejní cena vč. DPH |         |
|---|--|--|---------------|--|---------------|---------|---------|-----------------------|---------|
| datum převzetí k přestavbě:   |  | datum vyhotovení přestavby: 31.10.2014             |               |  |               |         |         |                       |         |
| název dílu nebo části přestavby:  |  | obchodní číslo                                     |               | odpovědná osoba za Auto Eder: Jan Eder - Jedinatel |               |         |         |                       |         |
| podvozok-viz Ford Ranger  | označení vozu podle označení dodavatele nástavby   | zda nejsou potřeba relexní podjezy nástavby?       | Auto Eder     | 0,00 Kč  | 0,00 Kč       | 0,00 Kč | 0,00 Kč | 0,00 Kč               | 0,00 Kč |
| úprava podvozku/Goldschmidt/Gmshy/OME   | OME 450mm zvýšení - Dalibek, zatížení na cca 600kg | Auto Eder  | 43 300,00 Kč  | 9 093,00 Kč  | 52 393,00 Kč  |         |         |                       |         |
| solární a bezpečnostní fólie nástavby   | Auto Eder  | Auto Eder  | 7 000,00 Kč   | 1 470,00 Kč  | 8 470,00 Kč   |         |         |                       |         |
| hlídková nástavba + střešní spolek  | Auto Eder  | Auto Eder  | 170 000,00 Kč | 35 700,00 Kč                                       | 205 700,00 Kč |         |         |                       |         |
| lakování nástavby do barvy vozu   | Auto Eder  | Auto Eder  | 0,00 Kč       | 0,00 Kč  | 0,00 Kč       |         |         |                       |         |
| zateplení nástavby  | Auto Eder  | Auto Eder  | 20 000,00 Kč  | 4 200,00 Kč  | 24 200,00 Kč  |         |         |                       |         |
| nezavislé teplovzdušné topení   | vybavto  | Auto Eder  | 31 920,00 Kč  | 6 703,20 Kč  | 38 623,20 Kč  |         |         |                       |         |
| voška korby-úprava nebo nástřik   | Auto Eder  | Auto Eder  | 11 900,00 Kč  | 2 499,00 Kč  | 14 399,00 Kč  |         |         |                       |         |
| vnitřní osvětlení nástavby Labcraft   | 2-3x diodová lišta a středové Labcraft             | Auto Eder  | 5 000,00 Kč   | 1 050,00 Kč  | 6 050,00 Kč   |         |         |                       |         |
| vnější osvětlení osvětlení na nástavbě Labcraft                                   | 2 x vzhadu   | Auto Eder  | 9 000,00 Kč   | 1 890,00 Kč  | 10 890,00 Kč  |         |         |                       |         |
| odstředivka s přísušenkem   | CHMÚ/dodavatel                                     | CHMÚ/dodavatel                                     | 0,00 Kč       | 0,00 Kč  | 0,00 Kč       |         |         |                       |         |
| elektrocentrála Honda 380V  | CHMÚ/dodavatel                                     | CHMÚ/dodavatel                                     | 0,00 Kč       | 0,00 Kč  | 0,00 Kč       |         |         |                       |         |
| hadicové prostory v zadním pravém blatníku 2x                                     | 13 000,00 Kč                                       | 2 730,00 Kč  | 15 730,00 Kč  |  |               |         |         |                       |         |
| hadicový přístup v podlaže pod odstředivkou pro případ vzorků vody                | 4 500,00 Kč  | 945,00 Kč  | 5 445,00 Kč   |  |               |         |         |                       |         |
| podlahové uchycení elektrocentrály  | 4 000,00 Kč  | 840,00 Kč  | 4 840,00 Kč   |  |               |         |         |                       |         |
| možný výšuv pro elektrocentrálu   | 30 000,00 Kč                                       | 6 300,00 Kč  | 36 300,00 Kč  |  |               |         |         |                       |         |
| podlahové uchycení kase-převraky se vzorky/2x na sobě stohovatelné + kurtky a oka | 6 000,00 Kč  | 1 260,00 Kč  | 7 260,00 Kč   |  |               |         |         |                       |         |
| vyložná sezení pro obsluhu odstředivky  | Auto Eder  | Auto Eder  | 0,00 Kč       | 0,00 Kč  | 0,00 Kč       |         |         |                       |         |
| Naviják s instalací do hardtopu / DC2000 , 909kg                                  | 9 780,00 Kč  | 2 053,80 Kč  | 11 833,80 Kč  |  |               |         |         |                       |         |
| Instalační sada   | Dřezák vč. elektronizace                           | Auto Eder  | 13 000,00 Kč  | 2 730,00 Kč  | 15 730,00 Kč  |         |         |                       |         |
| regalový systém dle pož. pouze k oknům po obou stranách                           | 2x botka pro křídlový nástavec                     | Auto Eder  | 20 000,00 Kč  | 4 200,00 Kč  | 24 200,00 Kč  |         |         |                       |         |
| k uložení dodáno od CHMÚ:   | 0,00 Kč  | 0,00 Kč  | 0,00 Kč       | 0,00 Kč  | 0,00 Kč       |         |         |                       |         |
|   | hadice výpusť vody                                 | Auto Eder  | 0,00 Kč       | 0,00 Kč  | 0,00 Kč       |         |         |                       |         |
|   | hadice sání vody                                   | Auto Eder  | 0,00 Kč       | 0,00 Kč  | 0,00 Kč       |         |         |                       |         |
|   | křídlový nástavec sání vody                        | Auto Eder  | 0,00 Kč       | 0,00 Kč  | 0,00 Kč       |         |         |                       |         |
|   | závaží 2x 10kg                                     | Auto Eder  | 0,00 Kč       | 0,00 Kč  | 0,00 Kč       |         |         |                       |         |
|   | celta složená                                      | Auto Eder  | 0,00 Kč       | 0,00 Kč  | 0,00 Kč       |         |         |                       |         |
|   | gumová lžerka role                                 | Auto Eder  | 0,00 Kč       | 0,00 Kč  | 0,00 Kč       |         |         |                       |         |
|   | hadice nahradní                                    | Auto Eder  | 0,00 Kč       | 0,00 Kč  | 0,00 Kč       |         |         |                       |         |
|   | WAP čistící  | Auto Eder  | 0,00 Kč       | 0,00 Kč  | 0,00 Kč       |         |         |                       |         |
|   | čistící rukou                                      | Auto Eder  | 0,00 Kč       | 0,00 Kč  | 0,00 Kč       |         |         |                       |         |
|   | 2x páry gumovek                                    | Auto Eder  | 0,00 Kč       | 0,00 Kč  | 0,00 Kč       |         |         |                       |         |
|   | rukavice   | Auto Eder  | 0,00 Kč       | 0,00 Kč  | 0,00 Kč       |         |         |                       |         |
|   | neprůhledné oblečení                               | Auto Eder  | 0,00 Kč       | 0,00 Kč  | 0,00 Kč       |         |         |                       |         |
|   | nástavec odstředivky                               | Auto Eder  | 0,00 Kč       | 0,00 Kč  | 0,00 Kč       |         |         |                       |         |
|   | 2x kybl  | Auto Eder  | 0,00 Kč       | 0,00 Kč  | 0,00 Kč       |         |         |                       |         |
|   | 2x 10 plastový kanistr                             | Auto Eder  | 0,00 Kč       | 0,00 Kč  | 0,00 Kč       |         |         |                       |         |
|   | 2x přepravka s náhradou/nahradit novým boxem/      | Auto Eder  | 0,00 Kč       | 0,00 Kč  | 0,00 Kč       |         |         |                       |         |
|   |  | Auto Eder  | 0,00 Kč       | 0,00 Kč  | 0,00 Kč       |         |         |                       |         |
|   |  | Auto Eder  | 5 000,00 Kč   | 1 050,00 Kč  | 6 050,00 Kč   |         |         |                       |         |
|   |  | Auto Eder  | 11 000,00 Kč  | 2 310,00 Kč  | 13 310,00 Kč  |         |         |                       |         |
|   |  | Auto Eder  | 5 500,00 Kč   | 1 155,00 Kč  | 6 655,00 Kč   |         |         |                       |         |
|   |  | Auto Eder  | 25 000,00 Kč  | 5 250,00 Kč  | 30 250,00 Kč  |         |         |                       |         |
|   |  | Auto Eder  | 3 000,00 Kč   | 630,00 Kč  | 3 630,00 Kč   |         |         |                       |         |
|   |  | Auto Eder  | 3 000,00 Kč   | 630,00 Kč  | 3 630,00 Kč   |         |         |                       |         |
|   |  | Auto Eder  | 7 000,00 Kč   | 1 470,00 Kč  | 8 470,00 Kč   |         |         |                       |         |
|   |  | Auto Eder  | 0,00 Kč       | 0,00 Kč  | 0,00 Kč       |         |         |                       |         |
|   |  | Auto Eder  | 7 500,00 Kč   | 1 575,00 Kč  | 9 075,00 Kč   |         |         |                       |         |
|   |  | Auto Eder  | 13 600,00 Kč  | 2 856,00 Kč  | 16 456,00 Kč  |         |         |                       |         |
|   |  | Auto Eder  | 0,00 Kč       | 0,00 Kč  | 0,00 Kč       |         |         |                       |         |
|   |  | Auto Eder  | 479 000,00 Kč | 100 990,00 Kč                                      | 579 990,00 Kč |         |         |                       |         |

87

NAVRH

## Kupní smlouva o dodávce speciální nástavby

uzavřená mezi

**AUTO EDER s.r.o.**

Chebská 392/116B

360 06 Karlovy Vary

IČ: 29066476

DIČ: CZ29066476

Tel.: 359 807 094

Fax: 359 807 096

e-mail: info@autoeder.cz

Oprávněný zástupce: Jan Eder

Bankovní spojení: UniCredit Bank, a.s.

Číslo účtu: 2109668812/2700

a

**Český hydrometeorologický ústav**

IČO: 000206699

se sídlem: Na Šabatce 17, 143 06 Karlovy Vary

zastoupena: .....

dále jen jako „odběratel“

### 1. Předmět smlouvy

Předmětem této smlouvy jsou podmínky k **Výrobě a montáži nástavby na korbu terénního automobilu včetně vnitřního vybavení a montáž separační technologie na stabilizační rám s vanou s ovládacími prvky**

1.1. speciální nástavba na vozidlo značky Ford Ranger, včetně příslušenství specifikované ve výzvě ze dne 12.9.2014, č.j. P14005552/311.

1.2. Termín dodání speciální nástavby je stanoven do 31. října 2014

### 2. Kupní cena

2.1 Cena speciální nástavby dle určené specifikace je stanovena na cenu celkem 479.000,-Kč bez DPH (slovy: čtyřístasedmdesátdevěttisíc korun), cena včetně DPH 579590,-Kč, DPH 21 % ve výši 100590,-Kč. Splatnost daňových dokladů je 28 kalendářních dnů od jejich doručení objednateli, nejpozději do 10. prosince 2014.

h

### **3. Objednávka a převzetí vozidla**

- 3.1. Dodavatel se zavazuje přijmout prostřednictvím svého obchodního oddělení písemnou objednávku od objednatele. Převzetí vozidla Ford Ranger k montáži speciální nástavby bude u objednatele po zaslání objednávky a podpisu Kupní smlouvy nejpozději do třech pracovních dnů.

### **4. Záruky, záruční a pozáruční servis**

4. *Záruka na speciální nástavbu* Na nástavbu je poskytnuta záruka 20 let, která zahrnuje používání bez omezení. Záruka se vztahuje na korozi nástavby, skla. Ze záruky jsou vyjmuty pohyblivé části jako jsou panty, gumová těsnění a lakování. Na tyto komponenty je poskytnuta záruka v délce 36 měsíců od data převzetí vozidla nebo do ujetí 150.000 km podle toho, která skutečnost nastane dříve.  
*Povrchová koroze a vady laku* na jakékoli lakované části karoserie způsobené vadou materiálu nebo zpracováním z výroby jsou kryty zárukou v délce 36 měsíců od data počátku záruky, bez omezení počtu ujetých kilometrů.
- 4.1. Dodavatel se zavazuje vyčlenit pro odběratele přijímacího technika a zajistit přednostní vyřizování příjmu vozidla na záruční i pozáruční servis.
- 4.2. Dodavatel se zavazuje učinit vše pro maximální zkrácení termínů karosářských a dalších mimozáručních servisních zásahů.

### **5. Náhradní díly**

- 5.1. Odběratel se zavazuje odebírat náhradní díly na speciální nástavbu od dodavatele nástavby a prostřednictvím autorizovaných prodejců.

### **6. Závěrečná ustanovení**

- 6.1. Smlouva je vyhotovena ve dvou stejnopisech. Každá ze smluvních stran obdrží po jejím podpisu jedno vyhotovení.
- 6.2. Veškeré změny či úpravy podmínek budou definovány pouze písemně, formou dodatků k této smlouvě.
- 6.3. Nedílnou součástí této smlouvy je nabídka, ve formě samostatných příloh, dle specifikace a požadavků odběratele.
- 6.4. Objednavatel je oprávněn odstoupit od smlouvy, jestliže zjistí, že dodavatel nabízel, dával, přijímal nebo zprostředkoval nějaké hodnoty s cílem ovlivnit chování nebo jednání kohokoliv, ať již státního úředníka nebo někoho jiného, přímo nebo nepřímo, v zadávacím řízení nebo při provádění smlouvy, nebo zkresloval skutečnosti za účelem

ovlivnění zadávacího řízení nebo provádění smlouvy, ke škodě objednatele, včetně užití podvodných praktik k potlačení a snížení výhod volné a otevřené soutěže.

V Karlových Varech ..... 2014

Dodavatel:

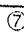
Jan Eder – jednatel společnosti  
~~Autorizovaný prodejce a servis Toyota~~  
**Auto Eder s.r.o.**   
Chebská 392/116B, Dvory, 360 06 Karlovy Vary  
IČ: 29066476, DIČ: CZ29066476  
Tel.: 359 807 094 - 95, Fax: 359 807 096

Odběratel:

.....

**AUTO EDER s.r.o.**

Chebská 392/116B

360 06 Karlovy Vary

IČ: 29066476

DIČ: CZ29066476

Tel.: 359 807 094

Fax: 359 807 096

e-mail: info@autoeder.cz

Oprávněný zástupce: Jan Eder

Bankovní spojení: UniCredit Bank, a.s.

Číslo účtu: 2109668812/2700

Název veřejné zakázky: **Výroba a montáž nástavby na korbu terénního automobilu včetně vnitřního vybavení a montáž separační technologie na stabilizační rám s vanou s ovládacími prvky**

## Čestné prohlášení

Jako oprávněný zástupce společnosti AUTO EDER s.r.o. čestně prohlašuji, že jako dodavatel souhlasím se zadáním a podmínkami tohoto zadávacího řízení.

V Karlových Varech dne 23.09.2014

Za společnost AUTO EDER s.r.o.

**Autorizovaný prodejce a servis Toyota**

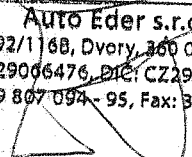
**AUTO Eder s.r.o.** 

Chebská 392/116B, Dvory 360 06 Karlovy Vary

IČ: 29066476, DIČ: CZ29066476

Tel.: 359 807 094 - 95, Fax: 359 807 096

Jan Eder

Jednatel společnosti

**AUTO EDER s.r.o.**

Chebská 392/116B

360 06 Karlovy Vary

IČ: 29066476

DIČ: CZ29066476

Tel.: 359 807 094

Fax: 359 807 096

e-mail: info@autoeder.cz

Oprávněný zástupce: Jan Eder

Bankovní spojení: UniCredit Bank, a.s.

Číslo účtu: 2109668812/2700

Název veřejné zakázky: **Výroba a montáž nástavby na korbu terénního automobilu včetně vnitřního vybavení a montáž separační technologie na stabilizační rám s vanou s ovládacími prvky**

## Čestné prohlášení

Jako oprávněný zástupce společnosti AUTO EDER s.r.o. čestně prohlašuji, že naše společnost není vedena v rejstříku osob se zákazem plnění veřejných zakázek.

V Karlových Varech dne 23.09.2014

Za společnost AUTO EDER s.r.o.

**Autorizovaný prodejce a servis Toyota**

**Auto Eder s.r.o.** 

Chebská 392/116B, Dvory, 360 06, Karlovy Vary

IČ: 29066476, DIČ: CZ29066476

Tel.: 359 807 094 - 95, Fax: 359 807 096

Jan Eder

Jednatel společnosti

577

**AUTO EDER s.r.o.**

Chebská 392/116B

360 06 Karlovy Vary

IČ: 29066476

DIČ: CZ29066476

Tel.: 359 807 094

Fax: 359 807 096

e-mail: info@autoeder.cz

Oprávněný zástupce: Jan Eder

Bankovní spojení: UniCredit Bank, a.s.

Číslo účtu: 2109668812/2700

Název veřejné zakázky: **Výroba a montáž nástavby na korbu terénního automobilu včetně vnitřního vybavení a montáž separační technologie na stabilizační rám s vanou s ovládacími prvky**

## Čestné prohlášení o neexistenci střetu zájmů

Jako oprávněný zástupce společnosti AUTO EDER s.r.o. čestně prohlašuji, že v tomto zadávacím řízení nejsem ovlivněn přímo ani nepřímo střetem zájmů ve vztahu k zadavateli, ani k subjektům podílejícím se na přípravě tohoto zadávacího řízení, jakož i nemáme žádné zvláštní spojení s těmito osobami (např. majetkové, personální).

V Karlových Varech dne 23.09.2014

Za společnost AUTO EDER s.r.o.

**Autorizovaný prodejce a servis Toyota**  
**Auto Eder s.r.o.** ⑦  
Chebská 392/116B, Dvory, 360 06 Karlovy Vary  
IČ: 29066476; DIČ: CZ29066476  
Tel.: 359 807 094 -95, Fax: 359 807 096

Jan Eder  
Jednatel společnosti



# Čestné prohlášení

Prohlášení dle § 68 odst. 3 zákona č. 137/2006 Sb., o veřejných zakázkách, ve znění pozdějších předpisů (dále jen „zákon“)

Auto Eder s.r.o., Chebská 392/116B, Dvory, 360 06 Karlovy Vary, IČ: 290 66 476 podává v souladu s požadavky § 68 odst. 3 zákona jako uchazeč o veřejnou zakázku s názvem „**Výroba a montáž nástavby na korbu terénního automobilu včetně vnitřního vybavení a montáž separační technologie na stabilizační rám s vanou s ovládacími prvky**“

Čestně prohlašuji, že jako uchazeč o veřejnou zakázku

- a) V posledních 3 letech od konce lhůty pro podání nabídky byli v pracovněprávním, funkčním či obdobném poměru k zadavateli následující statutární orgány nebo členové statutárního orgánu uchazeče:

| Seznam                 |   |
|------------------------|---|
| Titul, jméno, příjmení | Funkce statutárního orgánu nebo ve statutárním orgánu |
|                        |   |
|                        |   |

- b) Předkládáme seznam vlastníků akcií naší akciové společnosti, jejichž souhrnná jmenovitá hodnota přesahuje 10 % základního kapitálu, vyhotovený ve lhůtě pro podání nabídek:

| Seznam vlastníků akcií                                  |                                 |
|---|---------------------------------|
| Titul, jméno, příjmení / obchodní firma vlastníka akcií | Podíl na základním kapitálu v % |
|   |                                 |
|   |                                 |

- c) Čestně prohlašuji, že jako uchazeč o tuto veřejnou zakázku jsem neuzavřel a neuzavřu zakázanou dohodu podle zvláštního právního předpisu, kterým je zákon č. 143/2001 Sb., o ochraně hospodářské soutěže a o změně některých zákonů (zákon o ochraně hospodářské soutěže), ve znění pozdějších předpisů, v souvislosti s touto zadávanou veřejnou zakázkou.

V Karlových Varech dne 23.09.2014

~~Autorizovaný prodejce a servis Toyota~~  
~~Auto Eder s.r.o.~~  
~~Chebská 392/116B, Dvory, 360 06 Karlovy Vary~~  
~~IČ: 29066476, DIČ: CZ29066476~~  
~~Tel.: 359 807 094 - 95, Fax: 359 807 096~~

Jan Eder  
Jednatel společnosti





## Výpis

z obchodního rejstříku, vedeného  
Krajským soudem v Plzni  
oddíl C, vložka 23147

|                             |   |
|-----------------------------|---|
| <b>Datum zápisu:</b>        | 6. května 2009  |
| <b>Spisová značka:</b>      | C 23147 vedená u Krajského soudu v Plzni  |
| <b>Obchodní firma:</b>      | Auto Eder s.r.o.  |
| <b>Sídlo:</b>               | Chebská 392/116B, Dvory, 360 06 Karlovy Vary  |
| <b>Identifikační číslo:</b> | 290 66 476  |
| <b>Právní forma:</b>        | Společnost s ručením omezeným   |
| <b>Předmět podnikání:</b>   | výroba, obchod a služby neuvedené v přílohách 1 až 3<br>živnostenského zákona<br>klempířství a oprava karoserií<br>opravy silničních vozidel  |
| <b>Statutární orgán:</b>    | <b>jednatel:</b><br>Jan Eder, dat. nar. 28. dubna 1971<br>Jenišov, Zvonečková 214, PSČ 362 11<br>den vzniku funkce: 6. května 2009<br><br><b>jednatel:</b><br>Vladimír Vaněk, dat. nar. 22. května 1969<br>Karlovy Vary, Krymská 14, PSČ 360 01<br>den vzniku funkce: 16. června 2009   |
| <b>Způsob jednání:</b>      | Každý z jednatelů jedná za společnost samostatně.   |
| <b>Společníci:</b>          | JAN EDER, dat. nar. 28. dubna 1971<br>Zvonečková 214, 360 01 Jenišov<br><b>Vklad:</b> 3 500 000,- Kč<br><b>Splaceno:</b> 3 500 000,- Kč<br>Druh podílu: základní<br>Kmenový list: nebyl vydán<br><b>Obchodní podíl:</b> 70 %<br><br>VLADIMÍR VANĚK, dat. nar. 22. května 1969<br>Krymská 1605/14, 360 01 Karlovy Vary<br><b>Vklad:</b> 1 500 000,- Kč<br><b>Splaceno:</b> 1 500 000,- Kč<br>Druh podílu: základní<br>Kmenový list: nebyl vydán<br><b>Obchodní podíl:</b> 30 % |
| <b>Základní kapitál:</b>    | 5 000 000,- Kč  |
| <b>Ostatní skutečnosti:</b> | Počet členů statutárního orgánu: 2<br><br>Obchodní korporace se podřídila zákonu jako celku postupem  |

podle § 777 odst. 5 zákona č. 90/2012 Sb., o obchodních společnostech a družstvech.

---

**Správnost tohoto výpisu se potvrzuje**

---

Krajský soud v Plzni



veřejný rejstřík.

ověřuji pod pořadovým číslem 304051\_008870/1, že tato listina, která vznikla převedením výstupu platných údajů z informačního systému veřejné správy z elektronické podoby do podoby listinné, skládající se z 2 listů, se doslovně shoduje s obsahem výstupu z informačního systému veřejné správy v elektronické podobě.

Karlovy Vary 5

dne 05.09.2014 v 15:23

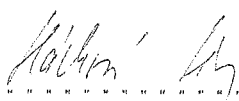
Podpis ..... 

Razítko:

Háčhová Věra



# Výpis z veřejné části Živnostenského rejstříku

Platnost k 23.07.2014 13:30:30

Obchodní firma: **Auto Eder s.r.o.**  
Sídlo: **Chebská 392/116B, 360 06, Karlovy Vary - Dvory**  
Identifikační číslo: **29066476**

Datum doručení výpisu podle §10 odst.4 živnostenského zákona: **20.04.2009**

*Statutární orgán nebo jeho členové:*

Jméno a příjmení: **Vladimír Vaněk**

Jméno a příjmení: **Jan Eder**

## *Živnostenské oprávnění č.1*

Předmět podnikání: **Výroba, obchod a služby neuvedené v přílohách 1 až 3 živnostenského zákona**

Obory činnosti: **Zprostředkování obchodu a služeb  
Velkoobchod a maloobchod  
Zastavárenská činnost a maloobchod s použitým zbožím  
Údržba motorových vozidel a jejich příslušenství  
Pronájem a půjčování věcí movitých  
Poradenská a konzultační činnost, zpracování odborných studií a posudků  
Reklamní činnost, marketing, mediální zastoupení  
Služby v oblasti administrativní správy a služby organizačně hospodářské povahy**

Druh živnosti: **Ohlašovací volná**

Vznik oprávnění: **06.05.2009**

Doba platnosti oprávnění: **na dobu neurčitou**

## *Živnostenské oprávnění č.2*

Předmět podnikání: **Opravy silničních vozidel**

Druh živnosti: **Ohlašovací řemeslná**

Vznik oprávnění: **06.05.2009**

Doba platnosti oprávnění: **na dobu neurčitou**

*Odpovědný zástupce:*

Jméno a příjmení: **Petr Schildhabel**

## *Živnostenské oprávnění č.3*

Předmět podnikání: **Klempířství a oprava karoserií**

Druh živnosti: **Ohlašovací řemeslná**

Vznik oprávnění: **06.05.2009**

Doba platnosti oprávnění: **na dobu neurčitou**

*Odpovědný zástupce:*

Jméno a příjmení: **Josef Kopecký**

## *Živnostenské oprávnění č.4*

Předmět podnikání: **Poskytování nebo zprostředkování spotřebitelského úvěru**

Druh živnosti: **Ohlašovací vázaná**

Vznik oprávnění: **01.01.2011**

Doba platnosti oprávnění: **na dobu neurčitou**

*Odpovědný zástupce:*

Jméno a příjmení: **Jan Eder**

*Provozovny k předmětu podnikání číslo*

1. Výroba, obchod a služby neuvedené v přílohách 1 až 3 živnostenského zákona

*Obor činnosti: Zprostředkování obchodu a služeb*

Adresa: **Sokolovská 996/130, 360 05, Karlovy Vary - Rybáře**

Identifikační číslo provozovny: **1004788185**

Zahájení provozování dne: **01.07.2009**

Adresa: **Chebská 392/116B, 360 06, Karlovy Vary - Dvory**

Identifikační číslo provozovny: **1008895156**

Zahájení provozování dne: **01.05.2013**

*Obor činnosti: Velkoobchod a maloobchod*

Adresa: **Sokolovská 996/130, 360 05, Karlovy Vary - Rybáře**

Identifikační číslo provozovny: **1004788185**

Zahájení provozování dne: **01.07.2009**

Adresa: **Chebská 392/116B, 360 06, Karlovy Vary - Dvory**

Identifikační číslo provozovny: **1008895156**

Zahájení provozování dne: **01.05.2013**

*Obor činnosti: Zastavárenská činnost a maloobchod s použitým zbožím*

Adresa: **Sokolovská 996/130, 360 05, Karlovy Vary - Rybáře**

Identifikační číslo provozovny: **1004788185**

Zahájení provozování dne: **01.07.2009**

Adresa: **Chebská 392/116B, 360 06, Karlovy Vary - Dvory**

Identifikační číslo provozovny: **1008895156**

Zahájení provozování dne: **01.05.2013**

*Obor činnosti: Údržba motorových vozidel a jejich příslušenství*

Adresa: **Sokolovská 996/130, 360 05, Karlovy Vary - Rybáře**

Identifikační číslo provozovny: **1004788185**

Zahájení provozování dne: **01.07.2009**

Adresa: **Chebská 392/116B, 360 06, Karlovy Vary - Dvory**

Identifikační číslo provozovny: **1008895156**

Zahájení provozování dne: **01.05.2013**

*Obor činnosti: Pronájem a půjčování věcí movitých*

Adresa: **Sokolovská 996/130, 360 05, Karlovy Vary - Rybáře**

Identifikační číslo provozovny: **1004788185**

Zahájení provozování dne: **01.07.2009**

Adresa: **Chebská 392/116B, 360 06, Karlovy Vary - Dvory**

Identifikační číslo provozovny: **1008895156**

Zahájení provozování dne: **01.05.2013**

*Obor činnosti: Poradenská a konzultační činnost, zpracování odborných studií a posudků*

Adresa: **Sokolovská 996/130, 360 05, Karlovy Vary - Rybáře**

Identifikační číslo provozovny: **1004788185**

Zahájení provozování dne: **01.07.2009**

Adresa: **Chebská 392/116B, 360 06, Karlovy Vary - Dvory**

Identifikační číslo provozovny: **1008895156**

Zahájení provozování dne: **01.05.2013**

*Obor činnosti: Reklamní činnost, marketing, mediální zastoupení*

Adresa: **Sokolovská 996/130, 360 05, Karlovy Vary - Rybáře**

Identifikační číslo provozovny: **1004788185**

Zahájení provozování dne: **01.07.2009**

Adresa: **Chebská 392/116B, 360 06, Karlovy Vary - Dvory**

Identifikační číslo provozovny: **1008895156**

Zahájení provozování dne: **01.05.2013**

*Obor činnosti: Služby v oblasti administrativní správy a služby organizačně hospodářské povahy*

Adresa: **Sokolovská 996/130, 360 05, Karlovy Vary - Rybáře**

Identifikační číslo provozovny: **1004788185**

Zahájení provozování dne: **01.07.2009**

Adresa: **Chebská 392/116B, 360 06, Karlovy Vary - Dvory**

Identifikační číslo provozovny: **1008895156**

Zahájení provozování dne: **01.05.2013**

2. Opravy silničních vozidel

## Seznam významných dodávek realizovaných v posledních 3 letech

| <i>Odběratel</i>   | <i>Popis zboží</i>                                   | <i>Počet<br/>dodaných<br/>vozidel</i> | <i>Skutečná cena bez DPH</i> | <i>Doba plnění</i> | <i>Kontakt</i>                               |
|--|--|---------------------------------------|------------------------------|--------------------|--|
| Správa veřejného statku města Plzně,<br>příspěvková organizace<br>Klatovská třída 10 a 12,<br>301 00 Plzeň | Hilux RC10 EC 2.5 D-4D 5M/T 4x4 DLX                  | 1                                     | 482 300,00 CZK               | 31.5.2011          | Ing. Sterly Milan<br>Tel.: +420605462800     |
| Letiště Karlovy Vary s.r.o.,<br>K letišti 132,<br>360 01 Karlovy Vary                                      | Hilux MC11 SC 2.5 D-4D 5M/T 4x4                      | 1                                     | 487 463,00 CZK               | 21.10.2011         | Jaroslav Petráň<br>Tel.: +420608781745       |
| Lesoškolky s.r.o.,<br>1.máje 104,<br>533 13 Rečany nad Labem   | Hilux MC11 DC 2.5 D-4D 5M/T 4x4                      | 1                                     | 567 511,00 CZK               | 31.5.2012          | Berdich Miloš<br>Tel.: +420602384599         |
| Hasičský záchranný sbor Karlovarského<br>kraje,<br>Závodní 205,<br>360 05 Karlovy Vary                     | Hilux MC11 DC 2.5 D4x4<br>Popis: Veličeský automobil | 1                                     | 699 166,00 CZK               | 13.12.2012         | plk. Ing. Václav Klemák<br>Tel.: 950 370 101 |
| Loketské městské lesy, s.r.o.<br>Loket-Dvory 31,<br>357 33 Loket   | Hilux MC11 DC 2.5 D-4D 5M/T 4x4                      | 3                                     | 1 657 616,00 CZK             | 20.12.2012         | Činčera Jan<br>Tel.: +420352359521           |
| Město Teplá,<br>Masarykovo náměstí 143,<br>364 61 Teplá  | Hilux MC11 DC 2.5 D-4D 5M/T 4x4                      | 1                                     | 542 149,00 CZK               | 15.4.2013          | Mgr. Čížková Jana<br>Tel.: +420 353 176 220  |
| U Farma spol. s r. o.,<br>Zvonečková 200,<br>362 11 Jenišov  | Hilux MC11 DC 2.5 D-4D 5M/T 4x4                      | 1                                     | 526 976,00 CZK               | 27.9.2013          | Mgr. Hanzl Martin Tel.:<br>+420724267357     |

| Odběratel  | Popis zboží                                       | Počet<br>dodaných<br>vozidel | Skutečná cena bez DPH | Doba plnění | Kontakt                                      |
|--|---|------------------------------|-----------------------|-------------|--|
| Lesy Žlutice, s.r.o.<br>Dukelských hrdinů 98,<br>364 52 Žlutice                        | Hilux MC11 DC 2.5 D-4D 5M/T 4x4                   | 1                            | 571 333,00 CZK        | 30.9.2013   | Ing. Konopík Václav<br>Tel.: +420777124431   |
| GK Playec - Michalec Geodetická<br>kancelář s.r.o.,<br>Budovcova 2530,<br>397 01 Písek | Hilux MC11 DC 2.5 D-4D 5M/T 4x4                   | 1                            | 575 000,00 CZK        | 9.10.2013   | Michalec Petr<br>Tel.: +420603256222         |
| Hasičský záchranný sbor Karlovarského<br>kraje,<br>Závodní 205,<br>360 05 Karlovy Vary | MC11 DC 2.5 D-4D 5M/T 4x4<br>Velitelský automobil | 2                            | 1 760 001,00 CZK      | 13.12.2013  | plk. Ing. Václav Klemák<br>Tel.: 950 370 101 |
| Hasičský záchranný sbor Karlovarského<br>kraje,<br>Závodní 205,<br>360 05 Karlovy Vary | MC11 DC 2.5 D-4D 5M/T 4x4<br>Užitkový automobil   | 1                            | 684 999,00 CZK        | 13.12.2013  | plk. Ing. Václav Klemák<br>Tel.: 950 370 101 |
| Město Boží Dar,<br>Boží Dar 1,<br>362 62 Boží Dar                                      | MC11 DC 2.5 D-4D 5M/T 4x4<br>Velitelský automobil | 1                            | 1 110 000,00 CZK      | 18.12.2013  | Ing. Jan Horník<br>Tel.: + 420 353590782     |

V Karlových Varech dne 23.09.2014

Autorizovaný prodejce a servis Toyota

Auto Eder s.r.o.

Chebská 392/116B, Dvůr, 360 06 Karlovy Vary

IC: 29066476, DIČ: CZ29066476

Tel.: 359 807 094 - 95, Fax: 359 807 096

Jan Eder - jednatel společnosti







FORD MOTOR COMPANY, s.r.o.

Priloha č. 3  
Karolinská 654/2  
Praha 8 186 00  
Česká republika

Tel. +420 234 650 111  
Fax +420 234 650 147  
www.ford.cz

V Praze dne 1.10.2014

### Přestavba vozidla

Souhlasíme s individuální přestavbou – výměnou odpružení u vozidla Ford Ranger

VIN: 6FPGXXMJ2GET75691

při dodržení následujících podmínek:

1. Bude užito schválené vybavení.
2. Přestavba musí být provedena podle manuálu pro přestavby vozidel Ford.
3. Přestavbou nebudou narušeny či ovlivněny nosné prvky karoserie.
4. Změna hmotností bude upravena dle skutečnosti.
5. Nebudou překročeny schválené hmotnostní limity vozidla.
6. Za části, které mohou být zasazeny nebo ovlivněny přestavbou nenese výrobce žádnou záruku.
7. Konečné schválení přestavby bude provedeno příslušným magistrátem a STK.
8. Budou dodrženy předpisy vymezené zákonem 56/2001.



FORD MOTOR COMPANY, s.r.o.

Homolagace  
Karolinská 654/2, 186 00 Praha 8, CZ  
IČ: 48589641, DIČ: VAT reg. no. CZ48589641

Michaela Hradecká

FORD MOTOR COMPANY, s.r.o.